O TEMPO

Tempo instavel agravando-se. Chuvas. Temperatura em declinio. Ventos do quadrante sul com rajadas frescas e muito frescas. Maxima: 28,6. Minima: 17,8.

10 PAGINAS — 40 Centavos

Diario Carioca

Fundador: J. E. DE MACEDO SOARES

MAIO 1944 11 QUINTA-FEIRA

ANO XVII RIO DE JANEIRO — Diretor: HORACIO DE CARVALHO JUNIOR — PRAÇA TIRADENTES N.º 77 — N. 4877

BIBLIOTHECA NACIONAL DO RIO DE JANEIRO CONT. LEGAL 4.ª SECÇÃO

DEPOIS DA QUEDA DE SEBASTOPOL

ESPERADA A OFENSIVA PARA O OESTE

Lwow é o Proximo Objetivo dos Exercitos Russos

Ha Indicios Tambem da Arremetida Sovietica Através da Rumania — Galati e o Danubio Ameaçados

LONDRES, 10 (A. P.) — Observadores locais, bem informados, acham que o objetivo mais á mão dos russos é Lwow, em primeiro lugar, na esperada ofensiva para oeste.

A primeira razão para se admitir essa preferencia é que Lwow está bem na mais curta rota dos alemães, para entrarem pela Alemanha a dentro. A segunda é que Lwow é um centro de abastecimento, ou, pelo menos, de entroncamento, para o suprimento das linhas alemãs que ainda não foram diretamente atacadas.

Marechal Zukov

Por outro lado, entretanto, a insistente atividade aérea dos russos e dos aliados contra os Balcãs dá a entender que o alto comando russo pensa em prosseguir em sua ofensiva através da Rumania, visando Galatz e o Danubio, bem como na direção de oeste, em direção a Bucarest e aos campos petroliferos da Rumania.

LWOW OU GALATI?

LONDRES, 10 (A. P.) — Lwow, porta de entrada da Europa oriental, e Galati, que protege o petroleo rumeno, parecem ser os proximos e logicos objetivos dos Exercitos sovieticos, depois da queda de Sebastopol.

Noticias de fonte alemã dizem que alguns soldados alemães e rumenos escaparam ás ruinas fumegantes de Sebastopol e estão combatendo bravamente no extremo ocidental da peninsula. A terra, ali, é plana em contraste com a região montanhosa em torno do porto e, se as tropas se retiraram para ali, os vencedores de Sebastopol não precisarão de gastar muito tempo com elas.

Marinheiros britanicos, experimentados na restauração de alguns portos do Mediterraneo destruidos pelos alemães, acreditam que os russos em pouco tempo terão as instalações portuarias de Sebastopol em boa forma. Seja qual fôr, entretanto, o tempo que essa tarefa tome aos Soviets, os pilotos russos podem conquistar, rapidamente, o dominio do Mar Negro.

PARA AS OPERAÇÕES NO MAR NEGRO

MOSCOU, 10 (A. P.) — Despachos procedentes do "front" informam que, enquanto o fumo da batalha ainda se ergue em torno e acima de Sebastopol, capturada, numerosos destacamentos de engenheiros russos entraram na cidade e assumiram a tarefa imediata de reparar as obras e instalações do porto.

Esse cuidado inicial, precedendo qualquer outro em relação á cidade castigada e devastada, dá a entender que os russos planejam usar Sebasto-

(Conclue na ultima pag.)

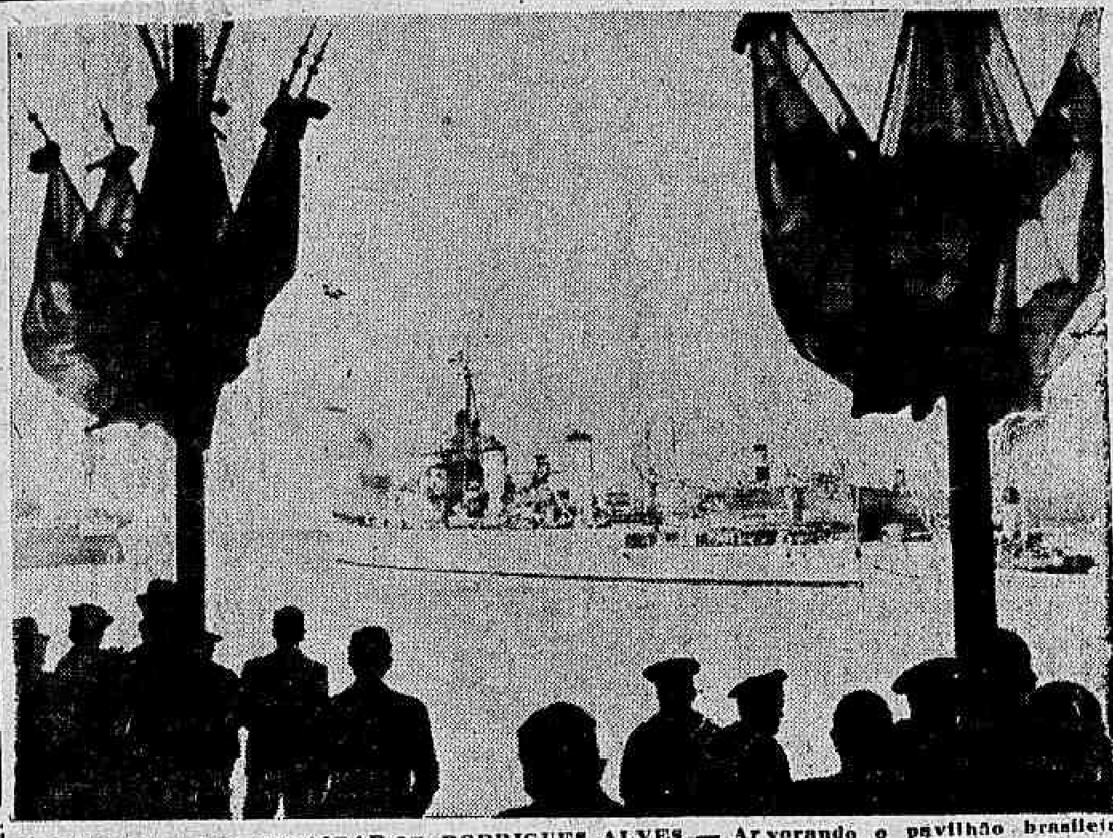

OS FUNERAIS DO EMBAIXADOR RODRIGUES ALVES — Arvorando o pavilhão brasileiro, o cruzador "La Argentina", que se vê na fotografia acima chegada pelo "clipper" da Pan American Airways, deixa o porto de Buenos Aires a caminho desta capital, conduzindo os restos mortais do dr. José de Paula Rodrigues Alves, que serviu durante muitos anos como embaixador do Brasil na Republica Argentina. (Texto na segunda pagina)

Os Aviões Aliados Estão Cobrindo Toda a Europa

As Incurssões Visaram Berlim e Paris

LONDRES, 10 (Michael Ryerson, da "Reuters") — Prosseguiu de ontem para hoje, o bombardeio anglo-norte-americano da Europa de Hitler.

Na noite de ontem, a Royal Air Force concentrou seus ataques contra a mesma costa francesa, que vem martelando ha longos dias.

A costa da invasão teve mais um impacto de extensão enorme, estendendo-se a ação dos aviões britanicos por imenso espaço.

E já hoje cedo a radio de Colonia anunciava que "numerosas formações de aviões pesados de bombardeio voavam sobre a Alemanha ocidental, enquanto outras se aproximavam

(Conclue na ultima pag.)

PELO QUE INDICA PETAIN

A Invasão Seria Pela Retaguarda

As Tropas Aliadas Desceriam do Ar Por Detrás Das Defesas Costeiras, No Interior da França — E os Guerrilheiros Estão á Espera Para Auxilia-las

ESTOCOLMO, 10 (Sten Edman, do "INS") — O ministro da Propaganda do governo de Vichy, Filipe Henriot, falando, hoje, pelo radio, declarou que "tinha almoçado com o marechal Petain, na "Ilha de França" (Paris) e que o marechal lhe tinha explicado que sua ausencia de Vichy duraria apenas uns dias". A declaração de Henriot tem como fim ocultar os preparativos que fazem os nazistas para ocupar de fato a parte da França que se acha nominalmente sob o controle de Vichy. Rommel, durante sua recente inspeção advertiu aos comandantes alemães que devem tomar todas as precauções necessarias para fazerem frente a uma "invasão vertical", ou, em outras palavras, a uma invasão da Europa por tropas transportadas via aérea, com o que perderão todo o valor as fortalezas construidas pela Organização Todt. E' precisamente em cumprimento dessas precauções que os alemães mandarão guarnições militares para a região Sul-Central da França controlada, embora nominalmente, por Vichy, e onde, justamente, campeia o exercito de resistencia dos "maquis". E, na decorrencia dessas coisas Petain passará para Versalhes, numa nova identificação com os interesses de Berlim...

Ao aproximar-se o Dia da Invasão, Hitler, Rommel e Rundestedt vêm nos "maquis" um possivel e poderoso aliado dos "soldados aéreos" norte-americanos e britanicos, e sem confiar em ninguem, a não ser em si proprios, estão resolvidos a expandir seu controle a regiões mais remotas da França, para poderem se vêr em condições de enfrentar todas as eventualidades. Ha muitas indicações de que o povo francês espera a invasão e já fez preparativos para ajudar aos soldados aliados. Um telegrama de Madrid cita, por exemplo, um despacho de um correspondente espanhol em Paris no qual se declara que os parisienses estão convencidos de que a Batalha da França se fará "no ar" e "do ar". Nos cafés de Paris só se fala nessa estrategia aérea. Os proprios jornais alemães reconhecem que a força aérea desempenhará papel importantissimo. Finalmente, disse um viajante que chegou a Estocolmo procedente de Paris que "hoje se vêm tropas alemãs nas cidades francesas que antes nem tinham guarnição". O "ar" fez de cada ponto da França um possivel ponto de invasão. Os alemães, ao que parece, temem que os aliados invadam a Europa pelo oeste e pelo sul, e, segundo informações de Berna, ha grandes movimentos de tropas nazistas dos lados da Austria. O alto comando alemão parece esperar uma séie de desembarques na costa da Albania e na Dalmacia assim como ao longo do Mar Egeo, e já colocou em "estado de alerta" todas as guarnições da Bulgaria, na fronteira da Turquia, demonstrando assim sua desconfiança quanto á neutralidade turca...

O MINISTRO DA GUERRA ARGENTINO

NÃO PRETENDE DEIXAR O GOVERNO

Até Que Se Faça a "Purificação da Administração e a Recuperação Nacional"

Coronel Peron

MONTEVIDEU, 10 (A. P.) — A publicação quinzenal "Pueblo Argentino" editada nesta capital pelos refugiados politicos argentinos, escreve o que se supõe ser a carta circular dirigida pelo ministro da Guerra coronel Peron a todos os oficiais do Exercito argentino e na qual, Peron declara que o atual governo argentino não pretende abandonar a direção dos negocios de Estado até muito depois do fim da guerra.

As criticas do coronel Peron aos oficiais do Exercito e as posições tomadas pelos varios setores do Exercito, contidas nesta carta, dão a entender que o governo não deixará o poder até cumprir totalmente os postulados da revolução de julho de 1943, ou seja "purificação da administração publica e recuperação nacional". Mais adiante, diz a referida carta que o regime militar ficará no poder "até que possa verificar claramente, qual será a futura ordem politica, social e economica do mundo, embora sabendo que é indispensavel a continuação organica, por parte do governo militar argentino, no periodo de após-guerra".

Com referencia ao assunto do reconhecimento, a carta diz que a Argentina não está fazendo nem fará qualquer passo, nem que está negociando afim de tentar a reconsideração por parte dos outros governos, de sua atitude em relação a este governo "pois o governo argentino está convencido da justiça e da dignidade de sua decisão".

O Antigo Sub-Secretario

É o Substituto de Frank Knox

WASHINGTON, 10 (A. P.) — O presidente Roosevelt nomeou James Forrestal secretario da Marinha, em substituição ao coronel Frank Knox.

Forrestal, agora com 54 anos, é democrata e desde 1940 ocupava o cargo de sub-secretario da Marinha.

A nossa opinião

O Serviço de Bondes

O principal maleficio que sofre o trafego urbano está nas multiplas e desencontradas competencias que o governam. Da interferencia de autoridades quando não resulte a balburdia, decorre certamente a dormencia e irresponsabilidade do comando. Quanto ao serviço de bondes parece que a Prefeitura tem mais liberdade de ação e, sendo assim, podemos esperar da inteligencia e espirito publico do prefeito solução mais pronta para suas mazelas.

Do ponto de vista dos que dele se servem o transporte nos bondes deve ser rapido, frequente e facilitado. Assim considerado parece evidente que se podia lembrar muitos melhoramentos no trafego sem nos embaraçarmos no cipoal dos insoluveis, que a guerra inevitavelmente acarreta.

Considerando, para exemplificar, o transito das linhas Sul está claro que a unificação do preço das passagens facilitando o serviço do cobrador concorreria para a comodidade do passageiro. O preço unico sem consideração do percurso é adotado em todas as grandes redes de circulação urbana em paises mais adiantados que o nosso. O uso do "passe" por certo tornaria mais comoda a cobrança mas, para o introduzir, seria necessario que oferecesse uma vantagem sensivel. Fosse o preço unico para todo trajeto de 40 centavos, preço de um jornal e metade do que se cobra por uma engraxadela nos sapatos e o rebate de 25% no passe justificando o cliente da preocupação de o adquirir, daria á Empresa a compensação de melhorar a arrecadação de sua receita. Os colegiais poderiam ter desconto mais importante chegando a 50% enquanto seria intensificada a circulação dos bondes de 2ª classe e bagageiros com a tarifa unica de 20 centavos.

Evidentemente estamos pondo cifras nessas considerações apenas para fixar o raciocinio. Caberia á Prefeitura e á Companhia de Carris Luz e Força assentar as tarifas mais convenientes para remunerar o serviço de acordo com as necessidades atuais de intensidade e rapidez do trafego.

Na mesma linha de considerações conviria dividir as linhas da zona Sul em de longo percurso e circulares. As de longo percurso seriam a de "Aguas Ferreas" (suprimida a linha de Laranjeiras), "Praia Vermelha", "Leme" e as que servem os bairros do Leblon Gavea e Ipanema. As linhas circulares seriam as que pudessem fazer o trajeto na ida por um itinerario voltando por outro, como Largo de Leões indo por Voluntarios e voltando por São Clemente, enquanto Humaitá faria o circuito contrario.

Melhorada a cobrança, aperfeiçoados os trajetos das linhas, conviria que a Companhia tivesse permanentemente em serviço "guardas-chaves" para evitar que os motorneiros percam tempo manobrando de baixo as alavancas. Tambem seria indispensavel acabar com a fiscalização "parado", que retarda e entorpece o ritmo do trafego.

O sinalamento dos bondes anda muito imperfeito. Nas lanternas das plataformas ou em local ainda mais visivel devia aparecer uma luz distintiva de cada linha. Amarelo, verde ou azul e combinações de duas cores de modo que de longe se pudesse perceber o bonde que serve. Em todo caso numero e taboleta convinha que aparecessem á frente e atrás dos bondes como conviria que os horarios ordinariamente obedecessem a certa ordem, de modo que o passageiro soubesse que depois do Leme vem o Gavea.

Recentemente o sr. Bell, um dos diretores da Companhia, deu uma entrevista aos jornais sobre as dificuldades e lacunas de guerra dos serviços que dirige. Uma delas estaria na alçada do sr. ministro do Trabalho obviar excluindo por força maior portugueses e espanhois da categoria de estrangeiros na lei dos dois terços, pois trabalhadores dessas nacionalidades convêm ao serviço, a que por sua vez dão preferencia. A falta de pessoal é elemento importante da escassez do trafego.

Ha ainda a considerar a falta de veiculos, pelo menos a falta de certo material indispensavel para os fabricar. Uma intervenção incisiva do governo por certo lograria obter rodeiros, eixos e chassis nos Estados Unidos, obtemperando-se a importancia do transporte de passageiros nas questões relativas á ordem publica na capital do país.

*

Chegou o momento de apreciarmos, com um intuito de colaboração, um dos problemas mais graves da vida da cidade. Agora mesmo o sr. Abastecedor, renunciando á compressão das tabelas artificiais, está procurando um nivel razoavel para os preços dos generos de primeira necessidade. O mesmo devemos fazer com judiciosa antecipação nas tarifas do serviço de bondes para lhe tirarmos vantagens e compensações de modo que o publico ao menos veja os beneficios que obtem pagando mais.

Chega Amanhã ao Rio o Corpo do Embaixador Rodrigues Alves

Preparadas Grandes Homenagens ao Saudoso Extinto — Um Convite da Embaixada Argentina ao Povo Brasileiro

O PROGRAMA DAS HOMENAGENS DO GOVERNO BRASILEIRO

A bordo do cruzador argentino "La Argentina", chega, amanhã, sexta-feira, a esta capital, ás 10 horas, o corpo do embaixador José de Paula Rodrigues Alves, falecido sabado ultimo, em Buenos Aires.

Estão sendo preparadas grandes homenagens ao saudoso extinto.

Assim, ás 9,30 horas, irão, fora da barra, ao encontro do "La Argentina", o destroyer brasileiro "Mariz e Barros" e esquadrilhas da Força Aérea Brasileira.

A's 10 horas, após a atracação do "La Argentina" em frente ao "Touring Clube", na Praça Mauá, o sr. Osvaldo Aranha, ministro das Relações Exteriores, acompanhado do sr. Henrique Dodsworth, prefeito do Distrito Federal, do representante do presidente da Republica, dos membros da Comissão encarregada de receber os restos mortais, dos representantes da familia Rodrigues Alves, dos funcionarios da Embaixada e do Consulado argentinos, dos oficiais postos ás ordens da comitiva, representando o Governo argentino e do comandante do "La Argentina", altos funcionarios do Itamarati e representantes da imprensa, dirigir-se-á para bordo.

A's 11 horas, efetuar-se-á a trasladação para a Catedral Metropolitana, em carro fúnebre, escoltado por oito batedores em motocicleta com o acompanhamento de altas autoridades civis e militares, pessoas da familia Rodrigues Alves e dos amigos e admiradores do ilustre diplomata.

As honras militares serão prestadas por um batalhão do Regimento de Fuzileiros Navais, que ficará formado na Praça Mauá.

Na ocasião do desembarque a banda de musica executará uma marcha funebre.

Chegado á Catedral Metropolitana, o corpo ficará ás 11,30 em diante, exposto á visitação publica.

A primeira guarda do catafalco será prestada por uma força de marinheiros do "La Argentina", sendo em seguida organizados turnos de guarda de honra pelas forças armadas brasileiras.

O traje será fraque e cartola para os civis e uniforme correspondente para os militares.

OS FUNERAIS

No sabado, ás 10 horas, será celebrada missa de corpo presente na Catedral, sob a presidencia de D. Jayme de Barros Camara, Arcebispo Metropolitano. Para essa cerimonia, á qual se fará representar o sr. presidente da Republica, o Itamaraty convidou os ministros de Estado, Corpo Diplomatico, altas autoridades civis e militares, imprensa e representantes de todas as classes sociais.

A's 11 horas, terminada a missa de corpo presente, a urna funebre será colocada sobre uma carreta de artilharia e transportada para a Camara Portuaria do Cemiterio de S. João Batista, onde ficará depositada até sua remoção para Guaratinguetá, após a chegada ao Rio da embaixatriz Rodrigues Alves.

Em frente á Catedral Metropolitana e ao longo do percurso até o Cemiterio, formará uma divisão de tropas mixta do Exército, Armada e Aeronautica, que, com um destacamento do "La Argentina" prestará as honras funebres.

Diante da Capela Mortuaria do Cemiterio, falará, em nome do governo brasileiro, o sr. Osvaldo Aranha, ministro das Relações Exteriores. Em seguida, usará da palavra o sr. Rolando Aguirre, Encarregado de Negocios da Argentina. Finalmente, dirá algumas palavras de despedida, em nome dos antigos colegas do Colegio Militar, do embaixador Rodrigues Alves, o general Pedro Cavalcanti.

Após os discursos, serão dadas salvas de 19 tiros de canhão, e executado pela banda de clarins o toque de silencio.

O traje para ambas as cerimonias será fraque e cartola para os civis e o uniforme correspondente para os militares.

O COMANDO DO "LA ARGENTINA"

O cruzador "La Argentina" vem sob o comando do capitão de Mar e Guerra Sadi Bonnet.

ACOMPANHA O CORPO UMA COMISSÃO DO GOVERNO ARGENTINO

Acompanhando o corpo, vem a bordo do "La Argentina", uma comissão do governo argentino, constituida pelos senhores general Juan Carlos Sanguinetti, diretor geral da Instrução Civica, como representante do Exercito; Contra-Almirante Carlos Sciurano, diretor da Escola Naval de Guerra, como representante da Armada; e Primeiro Secretario de embaixada Juan Garcia Montero, como representante do Ministerio das Relações Exteriores e Culto.

OFICIAIS A'S ORDENS

A's ordens do almirante Sciurano ficará o capitão de Fragata Hugo de Moraes Pontes e do comandante Bonnet o capitão de Corveta Adalberto de Barros Nunes.

O CONVITE DA EMBAIXADA ARGENTINA

A Embaixada e o Consulado Geral da Republica Argentina convidam a colonia e os seus amigos, para a recepção dos restos mortais do embaixador Rodrigues Alves, que chegarão a esta cidade, a bordo do cruzador "La Argentina" no dia 15 do corrente, ás 10 horas.

A Data Nacional da Polonia

O sr. Getulio Vargas, presidente da Republica, dirigiu ao sr. Wladislaw Raczkiwcs, presidente da Republica da Polonia, o seguinte telegrama:

"No transcurso da data nacional da Polonia, queira vossa excelencia aceitar as felicitações do Governo e do povo brasileiro, assim como os melhores votos pela felicidade pessoal de vossa excelencia e por um futuro feliz do povo polonês.

(a.) Getulio Vargas, presidente dos Estados Unidos do Brasil".

O sr. Wladislaw Raczkiwcs respondeu nos seguintes termos:

"Queira aceitar, sr. presidente, os agradecimentos mais sinceros do governo e do povo da Polonia, pela mensagem de felicitações que vossa excelencia houve por bem me enviar em nome da nobre Nação brasileira, por ocasião de nossa festa nacional.

(a.) Wladislaw Raczkiwcs, presidente da Republica da Polonia.

Concurso Para Médicos da Prefeitura

ENCERRAM-SE AMANHA AS INSCRIÇÕES DE CANDIDATOS

O Departamento de Organização, da Secretaria Geral de Administração, está cientificando os interessados de que as inscrições para o concurso de médicos extranumerarios da Prefeitura, serão encerradas amanhã, ás 16 horas, devendo os candidatos, ao instruirem os seus requerimentos mencionarem as especialidades a que desejam concorrer.

Insignias de unidades e serviços da 1ª D. I. E.

O ministro, em aviso n. 1.156, de 9 do corrente, aprovou os modelos de insignias de unidades e serviços subordinados á 1ª Divisão de Infantaria Expedicionaria.

AS NOTAS ASSINADAS PELO PRESIDENTE GETULIO VARGAS SERÃO VENDIDAS EM BENEFICIO DA L. B. A. — Hoje, por ocasião do despacho com o ministro da Fazenda, o presidente da Republica recebeu os srs. Gladstone Rodrigues Flores, diretor da Caixa de Amortização e Lucio Bittencourt, assistente da presidencia da L. B. A.. O diretor da C. A., apresentou a s. ex. as cedulas de ns. 1 e 5, da nova estampa do valor de Cr$ 10,00, cuja emissão será posta em circulação brevemente. O chefe da Nação rubricou as cinco cedulas, entregando-as ao sr. Lucio Bittencourt para serem vendidas, em leilão publico, em beneficio da L. B. A.

NA ESCOLA DE AVIAÇÃO NAVAL DE CORPUS CHRISTI, NO TEXAS

PILOTOS BRASILEIROS SE APERFEIÇOAM NA TÁTICA MODERNA DA GUERRA AEREA

A Cordialidade Reinante Entre Jovens Aviadores de Todos os Paises das Americas — Ensinando os Colegas Norte-Americanos a Falar o Nosso Idioma

NA ESCOLA DE AVIAÇÃO NAVAL DE CORPUS CHRISTI, TEXAS EE. UU., 10 - (Pelo tenente B. Michael Sieniawiski, da Armada americana, Especial para o "International News Service") — Se ha alguma verdade nas palavras do saudoso Duque de Wellington que disse: "A batalha de Waterloo foi ganha nos campos esportivos de Eton", talvez muito breve chegue o dia em que se diga: grande parte da amizade e solidariedade entre o Brasil e os Estados Unidos foi cultivada nos aerodromos de Corpus Christi.

Como resultado de um programa traçado pela Armada dos Estados Unidos em cooperação com o Coordenador dos Assuntos Interamericanos, foi inaugurado no ano passado, em Corpus Christi, Texas o maior centro de treinamento de aviação naval do mundo.

Essa instituição já conta com varios pilotos da aviação do Brasil, recebendo a mesma instrução dada aos aviadores norte-americanos.

Por oito meses esses jovens aviadores, filhos do Brasil têm vivido e estudado com os moços dos Estados Unidos em verdadeiro espirito de fraternidade, e esse convivio certamente produzirá amizades sinceras e duradouras.

Enquanto que os brasileiros chegam a conhecer os nossos costumes e familiarizam-se com o nosso modo de vida, os moços norte-americanos por sua vez, provenientes de todos os estados deste país, encontram neles qualidades dignas de admiração e respeito.

E isto não é tudo, pois, para a perpetuidade da amizade futura e da paz do nosso hemisferio, os oficiais brasileiros unem-se aqui, entendem-se mutuamente e cultivam um puro sentimento de panamericanismo. Dentro de pouco tempo esses jovens serão os lideres da aviação de seus país desenvolvendo ou intensificando as negociações amistosas entre os governos de todas as nações da America.

E não nos esqueçamos de que a aviação pode ser o meio mais positivo de congraçamento do nosso hemisferio, beneficiando indistintamente a todos, ao mesmo tempo que pode ser usada como **a mais destruidora arma de guerra.**

Cada grupo de latino-americanos, nesta escola de instrução aerea, difere dos demais Paizes que muitos fatores devem ter sido levados em consideração pelos seus respectivos governos, a escolha dos que deviam ser beneficiados por Tio Sam.

O cliché mostra o cadete da aviação José M. de Souza, de Porto Alegre, ajeitando o seu capacete de vôo para entrar em ação, em Corpus Christi, e um grupo de aviadores brasileiros encaminhando-se para os aviões, afim de se aperfeiçoarem na tatica moderna da guerra aerea.

O Brasil, por exemplo, está representado pelo grupo mais jovem, composto de cadetes do Centro de Treinamento Aereo de Oficiais da Reserva, que só chegaram a completar dois meses de estudos do curso organizado de um ano, porém todos já tinham licença de piloto civil, obtida antes de entrarem no serviço aereo do seu país.

Tambem por sua participação ativa na guerra e por ter a sua vasta costa ameaçada por submarinos germanicos, o Brasil aparentemente decidiu reter os seus pilotos militares para qualquer eventualidade.

Por outro lado, a Colombia e o Equador, por não serem tão ameaçados, mandaram alguns dos seus mais habeis pilotos, incluindo o major Luis F. Pinto e o capitão Edmundo Carvajal sub-comandantes das forças aereas dos seus respectivos paises.

Alguns dos outros oficiais, atualmente em Corpus Christi, têm feito carreira não menos importante. Realmente seria dificil formar um grupo de homens com mais vasta experiencia.

Sem fazer seleção citemos os seguintes:

João Buenos, cadete do Corpo de Aviação Brasileira que morou nos Estados Unidos durante dez anos e que regressando ao seu país trabalhou por varios anos na Pan-American Airways.

O seu patricio, cadete Adolfo Mayer, cujo pai era americano e agora é naturalizado brasileiro, foi diplomado pela Hun Preparatory School, de Princeton, Nova Jersey, estudou por um ano na Universidade de Princeton e trabalhou durante algum tempo na Embaixada dos Estados Unidos no Rio de Janeiro.

Não levando em consideração a experiencia de cada um desses moços, que pode ser de 60 a 3.000 horas de vôo todos passam pela mesma rotina de instruções e em muitas ocasiões o mais velho é o mais entusiasmado e constante.

Todos esses aviadores brasileiros admitem que, além dos aviões dos Estaods Unidos serem os melhores do mundo, os seus metodos de instrução são insuperaveis.

Por serem tão bem treinados em seus respectivos paises, só dois fatais acidentes foram registados até agora, entre oficiais latino-americanos. A morte, em serviço ativo, dos segundos-tenentes José Agnese e Osvaldo Libonatti, da Argentina.

Os nossos colegas brasileiros tomam parte em todas as atividades sociais e esportivas que se realizam no campo de Corpus Christi. A alegria caracteristica e os uniformes elegantes sempre os distinguem onde quer que se encontrem.

E' nas horas de recreio que se elabora uma solidariedade mais perfeita e duradoura. E' bastante presenciar uma destas reuniões de sociabilidade para que se fique convencido de que os laços de fraternidade que unem o Brasil e os Estados Unidos se tornam cada vez mais fortes.

Os esportes são sempre um meio de intensificar as amizades. Peridoicamente os rapazes do Brasil organizam teams de bola ao cesto para jogar contra equipes formadas de oficiais norte-americanos. As partidas geralmente bem equiparadas, se realizam em harmonia e cordialidade, sem desinteligencia entre vencedor e vencido.

E' notavel o interesse que os brasileiros têm despertado nos oficiais americanos e nsa suas familias que adquirem novas idéias acerca do povo brasileiro.

Voluntariamente organizam-se classes de português, já muitos têm aprendido o suficiente para conversar com os seus colegas do Brasil na sua propria lingua.

Ao regressarem á terra natal os oficiais brasileiros assumirão seus postos na aviação militar do seu país.

Muitos deles serão instrutores de vôo, transmitindo aos seus jovens patricios o que aprenderam conosco, unindo masi a aviação da sua nação com a nossa.

Diario Carioca

Diretoria:

EXPEDIENTE:

Horacio de Carvalho Junior
Diretor-Presidente

Danton Jobim
Diretor-Secretario

Henrique de Moura Liberal
Diretor-Gerente

Telefones:
Direção: 22-3023 — Chefe da Redação e Secretaria: 42-5571 — Redação: 22-1559 — Administração e Gerencia: 22-3033 — Publicidade: 22-3018 — Oficinas: 32-0824 — Gravuras: 22-1785

ASSINATURAS:

Para o Brasil:

Ano	Cr$ 90,00
Semestre	Cr$ 50,00

Para o Exterior:

Ano	Cr$ 200,00
Semestre	Cr$ 130,00

VENDAS AVULSAS EM TODO O BRASIL

Dias uteis . .	Cr$ 0,40
Aos domingos	Cr$ 0,50
Por avião . .	Cr$ 0,60

São cobradores autorizados os srs. J. T. de Carvalho e Antonio Ferreira da Rocha

Percorre o interior do país a serviço desta folha o sr. Romualdo Perrota, nosso inspetor

REPRESENTANTES:

Minas Gerais-Belo Horizonte: Osvaldo N. Massote

Sucursal em São Paulo: Mario Cordeiro — Rua Xavier de Toledo, 84 1.º andar, sala 3 — Telefone: 4-6896

Pernambuco — Recife: Rui Duarte

Baia — Salvador: Virgilio D. Borba Junior

Publicidade: 22 - 3018

PRAÇA TIRADENTES, 77

Farmacias de Plantão Para Hoje

Largo da Carioca, 10-12 — Visconde do Rio Branco 31 — Mariz e Barros 453 — Catumbi 121 — Av. Salvador de Sá 179 — Campos da Paz 206 — Haddock Lobo 153 — Av. Paulo Frontin 516-g — Catete 352 e 37 — Laranjeiras 384 — Lapa 35 — Ipiranga 65 — General Polidoro 156 — Jardim Botanico 588-a — Praia de Botafogo 490 — Humaitá 63-a Marechal Cantuaria 166 — Vol. Patria 351 — Av. Princesa Isabel 46 — Siqueira Campos 83 — Av. Copacabana 921 e 592 — Visconde Pirajá 538 e 146 — Gal. Padilha 3 — Campo de S. Cristovão 162 — Conde Leopoldina 541 — Francisco Eugenio 120 — S. Januario 93 — Conde Bonfim 436 e 832 — São Francisco Xavier 268 — Barão Mesquita 1026 e 875 — Avenida 28 de Setembro 285 e 262 — Av. Julio Furtado 108-a — Pereira Nunes 279 — Teodoro da Silva 849 — Ana Neri 1318 — 24 de Maio 665 — Dias da Cruz 1 — Engenho de Dentro 345 — Miguel Fernandes 81 — Avenida Suburbana 2299 e 3850 — Clarimundo de Melo 402 — Lins de Vasconcelos 503 — Viuva Claudio 469 — Barão Bom Retiro 38 — Cruz e Souza 175 — Padre Januario 15 — Aristides Caire 302-b — Av. João Ribeiro 5 — Est. Mos. Felix 936 — Vicente Carvalho 29 — Nerval Gouveia 435 — Capitão Couto Menezes 4 — Maria Passos 114 — Av. Automovel Clube 2884 — Est. Otaviano 286 — João Vicente 667 — Carolina Machado 974 e 1558 — Sirici 8-b — Padre Nobrega 400 — Est. Mar. Rangel 528 — João Vicente 55 — Av. Suburbana 10496 — Coronel Rangel 450-a — Praça Quintino Bocaiuva 16 — Maria Freitas 24 — Carolina Machado 1480 — Topazios 71 — Praça das Nações 42 — Cardoso de Morais 96 — Uranos 963 — Vinte e Tres de Agosto 36 — Etelvina 9 — Angelica Mota 23 — Bulhões Marcial 49 — Itabira 89 — Quito 385 — Est. Vicente Carvalho 1604 — Candido Benicio 4152 — Av. Geremario Dantas 1469 — Est. Taquara 3724 — Praca Tinbauba 3 — Japaratuba 1881 — Santissimo 13-a — Est. Sta. Cruz 404 — Coronel Agostinho 45 — Felipe Cardoos 27 e Lopes Moura 96.

CONSIDERADO ZONA DE GUERRA O PORTO DO RIO DE JANEIRO

Os Armazens e as Docas Estão Desde Ontem Sob o Controle do Comando Naval do Centro — O Capitão Alvaro Pereira do Cabo Explica Porque Foi Tomada a Importante Medida — Fuzileiros Navais Policiando o Cais

Por determinação do ministro da Marinha, o Comando Naval do Centro assumiu o controle do Porto do Rio de Janeiro.

Foi designado para exercer essas funções, o capitão de corveta, Alvaro Pereira do Cabo, que distribuiu forças do Corpo de Fuzileiros Navais por todos os armazens e docas. São desse oficial as declarações que reproduzimos abaixo:

EM MENOS DE UM MÊS 80 POR CENTO DO CONGESTIONAMENTO SANADO

A medida foi tomada, principalmente, para se evitar o congestionamento do Cáis, pois, certas firmas consideravam os seus armazens como sendo armazens fixos, negociando as mercadorias fora e vindo, em seguida, buscá-las aqui muitas vezes, depois de varios meses. O desmoronamento do tunel 8 tambem contribuiu para que a medida fosse tomada, porque esse acidente afogou completamente o trafego, de maneira que o porto, completamente congestionado, estava arriscado a que os navios não mais pudessem atracar, afim de efetuar os seus serviços de carregamento e descarregamento.

Foram, para isso, tomadas varias providencias junto á Alfandega, no sentido do rapido desembaraço das mercadorias. Na Alfandega, encontrei franca cooperação, por parte do inspetor Xist. Vieira e da propria Associação Comercial.

Assim, em menos de um mês, estamos com quase 80 por cento do cáis descongestionado.

PRIORIDADE DOS NAVIOS

Outras medidas foram tomadas referentes á atracação de navios, os quais terão prioridade, naturalmente, de acordo com as suas cargas, dando-se, sempre, preferencia a material de guerra e generos de primeira necessidade.

INGRESSO AO PUBLICO

Sobre a questão de ingressos ao publico foram tomadas providencias, no sentido de que ninguem entre no cais sem apresentar carteira de identidade, que deverá ser acompanhada da licença expedida pelo Comando Naval do Centro ou do seu delegado no porto.

NAVAIS PARA MANTER A ORDEM

Afim de melhor podermos executar as ordens que recebemos, o Porto do Rio de Janeiro passou a ser considerado zona de guerra, com uma força de navais suficiente para manter a ordem e evitar qualquer ato de sabotagem, como incendios, e acabar com os roubos, tão frequentes, neste setor.

PRAZO ESTABELECIDO PARA O INGRESSO

Desejo esclarecer que, em virtude das dificuldades encontradas, estabelecemos um prazo para a regularização dos ingressos, que será até o dia 20 do corrente os quais, depois daquela data, serão definitivos.

Antes de terminar, quero evidenciar que as Forças Navais aqui estão somente para manter a ordem e prestar todos os auxilios que forem necessarios ao Cais do Porto, sempre em cooperação com a Guarda Aduaneira e a Guarda Portuaria, não havendo interferencia, em absoluto, nas funções de cada funcionario.

Temos encontrado por parte das autoridades daqui a maxima boa vontade e mesmo espirito de cooperação, no sentido de levarmos avante a tarefa que nos cabe.

FORO MILITAR

CORREIÇÕES JULGADAS PROCEDENTES

O Supremo Tribunal Militar julgou procedentes as representações do Corregedor da Justiça Especial, em correição parcial, dos Inqueritos Policiais Militares, mandados instaurar para apurar a morte do marujo Cantidio Bastos de Oliveira, originario da 2ª Auditoria da Marinha e para apurar a autoria de um furto, constando neste, como indiciado o marinheiro Manuel José do Nascimento.

Em consequencia, foram os referidos inqueritos restituidos, para os fins de direito.

JULGAMENTOS NA INSTANCIA INFERIOR

O Conselho de Justiça da Aéronautica julgou ontem os réus Ciro Pereira Avelino Ferreira Mateus, Francisco Alonso Pires, Maria Almeida do Nascimento, José da Silva Pereira e José Rodrigues de Azevedo, sendo o primeiro condenado a seis meses pelos crimes de furto e falsidade administrativa, e os demais absolvidos.

— Deverão ser julgados, hoje, pelo Conselho de Justiça da 3ª Auditoria Regional, os réus, Nelson Vieira Leite, do 1º Batalhão de Engenhos e João Luiz dos Santos, operario da Companhia Siderurgica Nacional, o primeiro incurso no art. 96 n. 3, e o segundo pelo crime de deserção industrial.

— No dia 12, prosseguirá o sumario de culpa do ex-sargento Alvaro da Costa e Souza, do Batalhão Escola, incurso no artigo 173 do Codigo Penal.

ACIDENTE DO TRABALHO — INCENDIO
TRANSPORTES — TERRESTRES E MARITIMOS

COMPANHIA DE SEGUROS
GARANTIA INDUSTRIAL PAULISTA

Rua S. José, 83-85, 4.º and. — Edificio Candelaria
Telefone 23-1033 — Rio de Janeiro

Caixa Reguladora de Emprestimos da Prefeitura

Serão pagas hoje as seguintes propostas:

68955 —	69707 —	69925 —	69926
69927 —	69928 —	69929 —	69931
69932 —	69934 —	69936 —	69937
69938 —	69939 —	69940 —	69941
69942 —	69943 —	69946 —	69947
69948 —	69949 —	69950 —	69951
69952 —	69953 —	69954 —	69957
69958 —	69959 —	69960 —	69962
69963 —	69964 —	69965 —	69966
69967 —	69968 —	69969 —	69970
69972 —	69973 —	69974 —	69975
69976 —	69977 —	69979 —	69980
69981 —	69983 —	69984 —	69985
69987 —	69988 —	69990 —	69991
69992 —	69993 —	69994 —	69995
69996 —	69997 —	69998 —	69999
70000 —	70001 —	70002 —	70004
70005 —	70006 —	70008 —	70009
70010 —	72346 —	95835 —	96157
96161.			

PROPOSTAS ATRASADAS:

68641 —	68782 —	68840 —	68819
688557 —	68872 —	68923 —	69036
69110 —	69114 —	69158 —	69181
69229 —	69230 —	69243 —	69246
692557 —	69296 —	69340 —	69383
69385 —	69149 —	69476 —	69484
69549 —	69678 —	69689 —	69691
69731 —	69733 —	69746 —	69772
69773 —	69783 —	68930 —	65534
69837 —	69853 —	69859 —	69860
69869 —	69876 —	69877 —	69912
69917 —	72149 —	72303 —	72314
72329 —	95559 —	95681 —	95731
96030 —	96081 —	96085 —	96087
96084 —	96132 —	96133 —	96137
96139 —	96115 —	96146 —	69604

Não vos esqueçais de que os cégos necessitam sempre do vosso auxilio. Encaminhai-os para a ALIANÇA DOS CEGOS, á rua 24 de Maio n. 47 — Rio de Janeiro — Telefone 48-5202

Oficiais á disposição da 1ª D. I. E.

Pelo ministro, foram nomeados adjuntos da 1ª D. I. E., os majores Altair Franco Ferreira, Luiz Mendes da Silva, Alceu de Avila Melo e Luiz Tavares da Cunha Melo.

O major Altair vinha servindo no comando do Esquadrão de Reconhecimento da mesma Divisão.

BANCO DO BRASIL S. A. — Carteira de Cambio
CIRCULAR GECAM N.º 4

COMPRA DE OURO

Comunicamos-lhe que, com relação ás compras de ouro, foi adotada a seguinte resolução:

CONSIDERANDO:

a) — que os paises com os quais o Brasil se acha em guerra têm procurado vender, nas nações com as quais continuam a manter relações diplomaticas e comerciais o ouro de que se têm apossado e pertencente aos paises por eles ocupados;

b) — que esse ouro constitue fonte importante de cambio estrangeiro para o Eixo, habilitando-o a importar muitas mercadorias de que necessita;

c) — que é de absoluta necessidade evitar que o ouro sequestrado por tal forma seja empregado em beneficio dos paises inimigos;

d) — que cumpre impedir nossa participação, ainda que por maneira indireta, em manobra contraria aos interesses das Nações Unidas;

e) — que os Tesouros dos Estados Unidos da America do Norte, Inglaterra e Russia já fizeram declarações semelhantes e adotaram as medidas correspondentes.

Recomendamos ás Agencias do Banco do Brasil que não comprem ouro algum sem que rigorosa averiguação comprove não se tratar de ouro proveniente, direta ou indiretamente, das potencias do Eixo, de qualquer país que não tenha rompido relações com o Eixo ou, ainda, de país que adquire ouro de qualquer outro que as mantenha".

Saudações

Pelo Banco do Brasil S. A.

(a) Francisco Alves dos Santos Filho, Diretor — Alberto de Castro Menezes — Gerente.

DEPOIMENTOS EM TORNO DO LIVRO DIDATICO — 3.º : COELHO BRANCO, EDITOR

Livros de Graça Para os Estudantes Pobres e Desoneração do Papel

As Medidas Sugeridas Pelo Nosso Entrevistado de Hoje Para Resolver o Problema da Alta do Preço dos Livros — "É Necessario Que o Governo Tome Serias Providencias" — "O Governo Precisa Chamar a Si a Tarefa de Suprir os Estudantes dos Livros Necessarios Aos Cursos Que Instituiu"

O DIARIO CARIOCA iniciou, ha dias, a publicação de uma serie de entrevistas com editores, livreiros, professores, estudantes e autoridades controladoras do ensino, visando, como dissemos em edições anteriores, esclarecer os motivos que determinaram a alta verificada no mercado de livros e especialmente no de livros didaticos, abstendo-nos de quaisquer comentarios. Depois de auscultados todos os meios interessados, nos reservaremos o direito de, a titulo de contribuição para a solução do problema, comentar os depoimentos colhidos, apontando, só então, as causas que nos parecem haver contribuido para a alta dos preços dos livros no Brasil.

DEPOIMENTO N. 3
Coelho Branco, editor.

Dando curso ao programa que traçou, o DIARIO CARIOCA colheu, no dia 10 do corrente, em entrevista, o depoimento de mais um elemento ligado ao comercio de livros no nosso país. Trata-se do sr. Coelho Branco, editor.

Inquirido sobre os principais motivos que determinaram a alta dos preços dos livros em geral, e especialmente o de livros didaticos, respondeu-nos o entrevistado:

"A alta tem varias causas. Em primeiro lugar esta o papel, naturalmente, mas há outras causas mais importantes. O papel nacional, como industria, ainda está nos primeiros passos e entregue a um limitado numero de pessoas interessadas, de sorte que a produção, alem de ser pequena, vem ao mercado por preços exorbitantes, muito mais caro que o estrangeiro. Eu tenho elementos para poder falar muito sobre este particular, mas como não quero ferir interesses abstenho-me de adiantar outras informações. Com a guerra houve, como se sabe alta de todos os mercados, mas no mercado do papel foi particularmente elevada, quase inconcebivel mesmo. Já tive ocasião de abordar este problema nos congressos em que tomei parte, a convite, mas adivinhei logo que dizer o que ocorre sobre o assunto seria causar descontentamentos a determinados grupos.

No que se refere aos livros técnicos — prosseguiu o entrevistado — o mesmo se observa, mas com o livro didatico o fenomeno é particularmente acentuado. E' verdade que a guerra influiu muito, mas tudo se pode resolver quando há boa vontade por parte dos elementos vinculados ao assunto

AS REFORMAS TAMBEM INFLUIRAM

Perguntado se as reformas do ensino influiram, ao seu ver, no encarecimento dos livros, adiantou-nos o entrevistado:

"As reformas tambem pesaram porque foram elaboradas numa época impropria, isto é, numa época de grande crise economica não só para o país, como, e principalmente, para todas as pessoas atingidas. O material empregado na elaboração material dos livros estava e ainda está em alta, de sorte que para que se fizessem novas edições foram necessarias grandes quantidades de chumbo e tudo mais, pois com a grafia anterior nada se podia publicar oficialmente. Não podemos esperar que as novas edições sofram alteração nos preços devido áquele fato, mas não podem ser vendidas ao preço de então por causa do encarecimento subsequente".

QUE SUGERE ENTAO?

Inquirido sobre quais as medidas necessarias ao barateamento dos livros, adiantou-nos:

"O papel deve ser desonerado dos impostos respectivos, pois o preparo intelectual da mocidade faz parte da batalha que travamos na retaguarda. Preparar a juventude para os dias de amanhã constitue, como se sabe, parte do programa governamental".

DISTRIBUIÇÃO GRATUITA AOS POBRES...

A uma pergunta sobre a possibilidade de o governo, por sugestão, criar uma cota de sacrificio para manter os preços dos livros didaticos, indenizando-os os editores na parte excedente, respondeu-nos:

"E' realmente interessante, mas acho que se o governo tomasse a iniciativa de adquirir dos editores grandes quantidades de livros didaticos e os distribuisse aos alunos pobres dos colegios em geral, haveria muito mais rendimento para todos os atingidos. Edições grandes, custam-nos grandes capitais, e agindo dessa forma o governo acabaria com o aumento dos preços e daria aos estudantes oportunidade para adquirirem livros. O governo precisa mesmo chamar a si a tarefa de suprir os estudantes de livros necessarios aos cursos que instituiu, do contrario somente alguns poderão ter devido á alta crescente do mercado. Afinal de contas, creio que o Estado dará, no caso, as providencias que julgar acertadas — mas fica a sugestão..."

UMA CONFERENCIA DO PROF. NORTON D. ZABEL NA FACULDADE DE FILOSOFIA — O professor norte-americano Dauson Zabel realizou, ontem, á noite, na Faculdade de Filosofia, mais uma conferencia da série que vem levando a efeito todas as quartas-feiras, sobre a literatura dos Estados Unidos. O conferencista discorreu, ontem, perante numeroso e seleto auditorio, sobre o tema "Emerson e Thoreau". Na proxima quarta-feira, discorrerá sobre a personalidade e a obra dos escritores Hawther e Melville. O interesse despertado pelas conferencias do professor Zabel, que é catedratico da Universidade de Chicago, se justifica por ser a primeira vez que, no Brasil, se faz um curso publico de literatura norte-americana. Na gravura, vê-se o professor Zabel quando proferia a sua sugestiva conferencia.

AGORA, CUSTARÁ UM CRUZEIRO E MEIO

mas a matéria publicada por

DIRETRIZES

na edição que acaba de ser posta á venda vale mais, muito mais!

MIL HISTÓRIAS NO CAMIMNHO DO RIO DAS GARÇAS

é a sensacional reportagem que **Joel Silveira** acaba de realizar nos sertões do Brasil-Central, onde acaba de percorrer dois mil quilômetros. Revelações ineditas sôbre a tragédia do latifundio, do zebú, da falta de transportes no caminho do Araguaía.

O ESCANDALO DO HOSPITAL BRASIL!

Um grupo de médicos de S. Paulo rebela-se contra a audaciosa manobra de uma sociedade anônima organizada para fundar um hospital, mas, em verdade, destinada a outros fins. O rumoroso caso agita os meios médicos paulistas indignadas com o logro em que centenas de profissionais cairam.

ROOSEVELT E A UNIÃO NACIONAL

Em sensacional entrevista de **Rafael Correa de Oliveira**, surge a vida atual dos Estados Unidos e os problemas criados pela guerra à grande nação democrática.

JORGE AMADO FALA AOS INTELETUAIS

Em ampla entrevista o autor de "**S. Jorge de Ilheus**" define sua posição politica e dirige uma importante mensagem aos intelectuais brasileiros.

O BARÃO DE ITARARÉ, AO LADO DE ALVARO MOREYRA

Augusto Rodrigues, Guevara e Urbano, prossegue na realização da melhor página dupla de humorismo e crônicas de nossa imprensa.

HOJE - EM TODAS AS BANCAS - CR$ 1,50

Tabelados os Generos de Primeira Necessidade

Serão Criadas Comissões Em Todos os Bairros Para Fiscalizar a Obediencia ás Tabelas — A Importante Reunião de Ontem No Serviço de Abastecimento — A Situação do Charque, do Feijão, da Farinha, do Arroz, da Banha e dos Oleos Vegetais

Esteve reunido, ontem, durante varias horas, o Conselho Consultivo do Serviço de Abastecimento.

Os trabalhos foram presididos pelo chefe do S. B., que expôs, em rapidas palavras, os fins da reunião, decorrente da medida governamental que determinou a fixação de preços para artigos de primeira necessidade.

O FEIJAO

O primeiro produto a ser examinado é o feijão. O sr. Heitor Gurgel, numa exposição cheia de detalhes, informa sobre os estudos que procedeu a respeito dos preços a serem tabelados, desde o feijão comum ao de luxo, declarando que o objetivo é conseguir o fornecimento ao povo pelo mais baixo preço possivel.

COMISSÕES FISCALIZADORAS

O sr. José Milliet, entende que o principal e evitar-se o "cambio negro".

E para isso, diz que se torna necessario criar um tabelamento baseado na realidade dos fatos. Acredita que, desde que correspondam os preços ao custo, frete e mais um lucro razoavel, forçosamente as tabelas serão cumpridas.

O comandante Amaral Peixoto aproveita a oportunidade para esclarecer que, alem da fiscalização policial, está sendo elaborado um plano dentro do qual os proprios consumidores serão os fiscais das tabelas, através de "comissões de moradores" dos diversos bairros, atendendo-se ainda a que excede de 20 000 o numero de estabelecimentos, no Distrito Federal, que negociam em generos alimenticios.

Nessa ocasião, o sr. Rodolfo Mota Lima, "leader" da imprensa, fez uma interessante sugestão sobre o tabelamento e a função fiscalizadora das donas de casa. Os presentes sorriram...

A SITUAÇÃO DO XARQUE

E a reunião prossegue. Passa-se logo ao exame do xarque. Houve uma duvida. Os preços do Rio Grande do Sul não correspondiam aos do Brasil Central, sendo inferiores a estes como tambem aos de Minas e de São Paulo.

O sr. Heitor Gurgel recorda que, no Rio Grande do Sul, ha as chamadas "pilhas de inverno", sendo os produtores obrigados a esperar diversos dias de sol para a secagem.

Informa que já foram ouvidos os charqueadores de Minas, de São Paulo e do Brasil Central, que concordaram com os preços organizados durante a série de "conferencias do tabelamento".

A FARINHA DE MANDIOCA

A farinha de mandioca é o genero de que se cogita a seguir.

O sr. Heitor Gurgel salienta que esse produto vem todo do Rio Grande do Sul, onde a safra começa, em geral, em maio.

E' o produto que maiores oscilações de preço tem sofrido. Apresenta dois tipos: — o extra-fino e o de segunda. Atualmente, o preço real é de Cr$ 68,00, mas, pela cotação de Porto Alegre, verifica-se que será possivel tabelá-lo a . . . . Cr$ 63,00.

BANHAS E OLEOS VEGETAIS

Segue-se o caso da banha, que é estudado em conjunto com os óleos vegetais. O sr. Heitor Gurgel, referindo-se á banha, esclarece que foram tomadas medidas para impedir a exportação das chamadas "carcaças de porco" de onde, como se sabe, é retirada regular quantidade desse produto.

O debate leva o C. C. S. A. a cuidar do problema do oleo de caroço de algodão, trocando-se idéias sobre o seu preço, bem como o da torta.

Diversos membros, inclusive os srs. Ciro Aranha e Artur Matos, tomam parte desses debates, que se tornam bastante interessantes.

Prolonga-se a discussão e resolve-se o seu adiamento, mesmo porque é bem possivel obter-se uma redução no preço do produto.

O TABELAMENTO DO ARROZ

A discussão sobre o tabelamento do arroz, com seus diversos tipos, é das mais movimentadas.

Pondera o chefe do Abastecimento que está estudando os problemas ligados ao Convenio de Exportação de Arroz para o estrangeiro, de vez que as expectativas de produção por motivos varios, não corresponderam á realidade.

Diz que o governo federal examinará o assunto, afim de lhe dar solução conveniente. Em seguida, passa-se ao tabelamento, que é feito na base dos tipos denominados arroz japonês e "bleu rose", sobretudo o primeiro, que é de grande consumo.

O Rio de Janeiro consome mais de 1 200 000 sacas por ano, isto é, mais de 70.000.000 de quilos. O arroz denominado democratico mereceu tambem especial atenção dos conferencistas.

Esse produto será vendido a preços bem populares.

A CEBOLA E A BATATA SO' EM AGOSTO PROXIMO

A cebola e a batata são os dois ultimos produtos examinados.

Como se sabe, são generos altamente pereciveis, a respeito dos quais não ha o perigo dos grandes estoques.

Depois de demorados debates, foram esses produtos tabelados em bases bem populares. O tabelamento, entretanto, só entrará em vigor em agosto proximo.

Especialização Em Engenharia Ferroviaria

CORDIAIS ENTENDIMENTOS ENTRE A ADMINISTRAÇÃO DA CENTRAL DO BRASIL E O CONSELHO FEDERAL DE ENGENHARIA PARA SOLUCIONAR O ASSUNTO

O Conselho Federal de Engenharia e Arquitetura distribuiu-nos a seguinte nota:

"De acordo com os entendimentos havidos entre a Administração da Central do Brasil e o presidente do Conselho Federal de Engenharia e Arquitetura, a iniciativa da Diretoria da Estrada de criar cursos que permitissem uma especialização em engenharia ferroviaria, alem de outros cursos para auxiliares técnicos, está sendo reexaminada.

Os entendimentos cordiais entre a Central do Brasil e o presidente do Conselho, professor Morales de los Rios, prosseguirão em busca de uma solução condizente com os interesses da Central do Brasil e os da regulamentação da profissão de engenheiro, que não será afetada.

Inauguração do Busto de J. J. Seabra, Na Bahia

BAHIA, 10 (A.N.) — Em prosseguimento ao programa comemorativo de seu jubileu, o Instituto Geografico e Historico da Bahia realizou, ontem, uma sessão solene para a inauguração do busto de J. J. Seabra. Pronunciou o discurso oficial o professor Aloisio de Carvalho Filho, que estudou a personalidade do nomenageado através de sua vida academica, profissional e politica.

Confessou-se Falido

C. J. Cunha, estabelecido á Avenida Suburbana, 5.341-A, com negocio de fazendas e armarinho, não podendo solver seus compromissos, requereu ao juiz da 11.ª Vara Civel a confissão de sua falencia, sendo o seu passivo declarado de ..... Cr$ 108.983,40.

Aviso ao Povo Sobre as Novas Enfermeiras Que Vão Acompanhar as Forças Expedicionarias

A Diretoria de Saude do Exercito solicita-nos a divulgação da seguinte nota:

"Afim de evitar incidentes desagradaveis e talvez mesmo mui danosos para quem se vir neles envolvidos, a Diretoria de Saude do Exercito lembra ao povo que as enfermeiras da Reserva do Exercito recentemente convocadas pertencem efetivamente ao Exercito Nacional e vão seguir com as Forças Expedicionarias Brasileiras e que o uniforme que envergam tem que ser respeitado e prestigiado. Lembra ainda que as leis do país cominam severas penas contra aqueles que pretendam por atos ou palavras macular os Uniformes das Forças Armadas".

Enfermeiras da Força Expedicionaria Brasileira Exercitam-se Militarmente

As enfermeiras que integrarão a Força Expedicionaria Brasileira estão recebendo ativa instrução, de modo a que os seus conhecimentos profissionais possam se adaptar ao meio militar. A parte profissional como enfermeiras tem sido feita de acordo com os estagios nos hospitais e nas Policlinicas Militares, sob a orientação da Diretoria de Saude do Exercito. Já a ambientação no meio militar visa adapta-las aos regulamentos militares de maneira a que elas, nos hospitais, quarteis, ou em publico, em conjunto ou isoladamente, apresentem-se, sempre perfeitamente identificadas com a categoria militar a que pertencem, na qualidade de enfermeiras convocadas. Esta instrução militar tem por fim, tambem, dar-lhes um treinamento fisico que as capacite a desempenhar, com desembaraço e vigor necessarios, as multiplas atividades que as esperam nos teatros de operações de alem-mar. Este conjunto de 50 enfermeiras constitue a primeira turma convocada e que se destina a acompanhar a 1ª Divisão de Infantaria Expedicionaria, sendo que a parte de instrução de adaptação ao meio militar está sendo orientada pelo capitão Carlos de Meira Matos, designado, para esse fim, pelo general Mascarenhas de Morais, da 1ª D. I. E., auxiliado pelos sargentos Barcellos e Villr.

Civis Chamados

Estão sendo chamados á 2ª Divisão da Secretaria Geral do Ministerio da Guerra, entre 15 e 17 horas, afim de tratarem de assuntos de seus interesses, os srs. Edgar Alves de Castro, d. Eeilia Encarnação Martins, d. Janete José, Mucio Albino Pinto e Turibio Braz.

— Está sendo chamado com urgencia á 3ª Secção da 1ª Circunscrição de Recrutamento, a sra. América Soares de Faria Ramos.

Ontem, No Rio Negro

DESPACHOS E AUDIENCIA DO PRESIDENTE DA REPUBLICA

O presidente da Republica recebeu, ontem, para despacho, no Palacio Rio Negro, em Petropolis, os srs. Artur de Souza Costa, ministro da Fazenda, João Marques dos Reis, presidente do Banco do Brasil e Henrique Dodsworth, prefeito do Distrito Federal. Em audiencia o chefe do governo recebeu o sr. João Lira Filho, presidente do Conselho Nacional de Desportos.

Missão Militar Uruguaia

A Sua Chegada Hoje Nesta Capital — Programa Especial de Recepção Organizado No E.E.M.

E' esperada na tarde de hoje, nesta capital, em visita oficial ao Brasil, a Missão Militar Uruguaia, chefiada pelo sr. Don Alfredo R. Campos, ministro da Defesa Nacional daquele país amigo.

Essa Missão, cuja visita marcará mais um traço inconfundivel de cordialidade continental, acha-se composta dos seguintes membros: general David Colombo, chefe do E.N.G.E.; coroneis Homero Toscano, Omar Buzio, Carlos de Anda e aviador Oscar Gestido, comandantes da Escola Militar, da Escola das Armas e Serviço, do Instituto Militar de Estudos Superiores e diretor geral de Aeronautica, respectivamente; ten. cel. Juan Vernengo Retro, comandante do 1.º G. de Artilharia; e capitão Alfredo A. Ruiz, secretario.

O ministro da Guerra, general Eurico Dutra, em data de ontem, designou para ficarem á disposição do ministro Alfredo Campos, o coronel Zeno Estillac Leal, e do general David Colombo, o major Pedro Geraldo de Almeida, ambos do Estado Maior do Exercito.

A Missão, que viaja em aviões especiais da Força Aérea Brasileira, será recebida festivamente no Aerodromo Santos Dumont, onde lhe serão prestadas as honras militares.

Afim de recepcioná-la nos nossos meios militares, acha se em elaboração um esmerado programa. A Missão espera fazer sua visita oficial ao ministro da Guerra e ao chefe do Estado Maior do Exercito, no dia imediato á sua chegada, ás 16 horas.

RADIOFOTO DA REUNIAO REALIZADA ONTEM EM NOVA YORK, durante a Convenção da Comissão da "Inter American Development" vendo-se da esquerda para a direita: Nelson A. Rockefeller, Coordenador dos Negocios Inter-americanos; dr. Valentim Bouças delegado do Brasil; dom Rodolfo Mitchells, embaixador do Chile nos Estados Unidos; general Henry H. Arnold, chefe da Força Aerea do Exercito dos Estados Unidos e Eduardo Villaseñor delegado do México. Esta radiofoto foi recebida pelo Radio Internacional do Brasil e distribuida pelo International News Service.

Diario Carioca

RIO DE JANEIRO, QUINTA-FEIRA, 11 DE MAIO DE 1944

AS FINANÇAS LATINO-AMERICANAS

Por Henry W. Bogley

(Da Associated Press)

LONDRES, 10 — O "Financial Times" fazendo o sumario da vida economica dos paises latino-americanos durante o ano de 1943, regista o grande aumento verificado nos saldos favoravens do comercio desses paises.

— "Houve — diz o jornal financeiro — um violento surto dos valores da exportação — embora não em volume — juntamente com uma queda brusca tanto da tonelagem como do valor das importações.

"O poder aquisitivo interno, portanto, tornou-se relativamente maior do que a oferta de mercadorias disponiveis e praticamente, em todos os ramos do comercio importador o problema agora é o de procurar novas fontes de suprimento e não de obter mercados. Nessas circunstancias, era inevitavel a inflação nos niveis dos preços, embora naturalmente essa inflação seja apenas relativa, em comparação com o que ocorre em outras partes do mundo".

Relata o "Financial Times alguns casos de "sadia expansão da produção nacional" com a redução da receita aduaneira e o aumento da taxação direta, acrescentando que a industria bancaria continua prospera.

O jornal acrescenta as seguintes observações sobre varios paises latino-americanos:

— A Argentina aumentou suas exportações de carne e produtos animais, contrabalançando assim a perda dos seus mercados europeus de trigo. O valor das suas exportações em 1943 esteve 22 por cento acima do de 1942 ao passo que o valor das importações acusou um decrescimo de 26 por cento

O Brasil tornou-se o maior fornecedor da Argentina, embora os Estados Unidos e o Reino Unido continuem a ser os melhores mercados da Argentina.

— O Uruguai teve um balanço favoravel de 36 milhões de dolares em onze meses de 1943, ao passo que no mesmo periodo de 1942 acusara um balanço desfavoravel de 7 milhões. O Uruguai conserva esse saldo de cambio exterior para suas compras futuras.

O Paraguai está obtendo a cooperação economica da Argentina, do Brasil, da Bolivia e dos Estados Unidos.

O Brasil teve um saldo favoravel em sua balança comercial, nos onze primeiros meses de 1943, de cerca de 25 milhões de libras. Os Estados Unidos estão cooperando para a expansão agricola, para a produção da borracha e para a industrialização do Brasil, fornecendo-lhe produtos essenciais. Depois da guerra, esse pais precisará de grandes quantidades de capital e de mercadorias, principalmente maquinas.

O Mexico está cooperando enormemente para o esforço de guerra com seus metais.

O Peru' está alcançando bons preços com seus minerais e seu algodão, e está desenvolvendo suas obras publicas e sua industria de ferro e aço.

O Chile está vendendo muito nitrato e muito cobre aos Estados Unidos, além de alguns produtos agricolas á Inglaterra.

PLUS CELA CHANGE...

MAURICIO DE MEDEIROS

NA vigencia do Codigo de Ensino de 1901, as sumidades pedagogicas punham toda a sua esperança, em materia de verificação do aproveitamento dos alunos, nessa coisa, relativa e enganadora, que se chama "O EXAME".

Com o numero limitado de Faculdades Superiores, e a consequente afluencia de alunos para as oficiais, essa verificação constituia praticamente a unica atividade escolar. Os de primeira época começavam a 16 de novembro e acabavam em fevereiro. Os de segunda época, começavam em março e se arrastavam a maio.

As aulas eram oficialmente inauguradas em março. Mas, de fato, com os exames de segunda época elas não tinham inicio senão em fins de maio e sofriam logo a interrupção das ferias de junho, que os rapazes matavam numa parede pelo mês todo.

Quando chegava o mês de setembro, começavam a aparecer escritos por todas as escolas concitando á parede de fim de ano. E o mês de outubro era enterrado do mesmo modo que o de junho, a pretexto de preparo para o exame de primeira época. Consequencia: 3 meses de aulas. Certa vez, um de meus professores, regendo interinamente Anatomia Topografica, na ausencia do catedratico, encheu esses 3 meses com o ponto n. 1 do programa. Foi o catedratico que teve de nos examinar. Não teve a menor duvida. Deu plenamente a toda a turma, sem mesmo apurar se sabiamos ou não qualquer coisa daquele ponto 1.

Depois disso, veio durante 4 anos a Lei Rivadavia com exames apenas em certos anos e perante bancas especializadas. A coisa melhorou. Mais tarde, a reforma Maximiliano com exames á antiga. Mas, havia um pouco mais de senso das responsabilidades, de modo que as coisas se terminavam nas épocas proprias: a 1ª época terminava a 31 de dezembro e a segunda em fim de fevereiro.

Com a reforma Rocha Vaz criou-se um sistema segundo o qual só era obrigado a exame o aluno que não tivesse logrado, nas provas parciais, media 50, o que equivalia a menos de 50% de aproveitamento. E' certo que as provas parciais constituiam um trabalho suplementar para os professores. Mas, como era por sua execução que os alunos estudavam, a media de aproveitamento era melhor do que outróra com o sistema de exame de fim de ano.

Não sei que evoluções tem sofrido o ensino superior ultimamente.

Mas é lembrando-me muito de meu tempo de estudante, que leio agora nos jornais, em pleno mês de maio chamadas para exame de segunda época do ano letivo de 43!

Por aquela ocasião, alguns medicos resolveram formar uma Liga Pró Ensino Medico e apontar todos os defeitos do ensino, sem poupar nenhum professor. A divulgação dos habitos, a que tinha chegado o ensino superior, causou verdadeiro escandalo. No fim desse mesmo ano, em 1910, o Congresso autorizava o Poder Executivo a reformar o ensino. E em abril de 1911 surgia a Lei Rivadavia que, por abrir larga colaboração dos jovens, a titulo de livre docentes, no ensino, — por ligar a remuneração do professor ao seu exito como didata, pelo numero de alunos de seus cursos, — pela concorrencia dos chamados cursos gerais equiparados — despertou uma onda de indignação, principalmente entre os velhos professores, que preferiam muito mais o velho sistema do dominio absoluto do catedratico e dos exames durante 6 meses, com 3 meses de ferias e 3 de aulas...

Tenho a impressão de que, afinal, depois de muitas voltas, foi ao que se chegou, enquanto o ministro Capanema prepara ha 3 anos mais uma reforma do ensino superior!

TOPICOS

Caridade e Justiça

O ARCEBISPO de Goa, nas Indias Portuguezas, e Patriarca Primaz das Indias Orientais, dom João da Costa Nunes, falou sobre a guerra, predizendo o proximo colapso do Eixo.

Entre outras coisas, disse o venerando prelado: "A reconquista vagarosa mas segura das ilhas do Pacifico pelos denodados norte-americanos colocará, muito em breve, o Japão ao alcance de golpes diretos dos aliados" — diz o patriarca.

"Não quero falar muito — prosseguiu o arcebispo — porque não me compete abordar assuntos de ordem militar. Entretanto, estou certo de que o colapso do "Eixo" na Europa, que está iminente, será o preludio da destruição final do imperialismo japonês. Os aliados ainda não lançaram todo o seu poderio sobre a Europa ocupada, mas ainda vão ganhar a guerra".

Até aí dom João da Costa Nunes está certo. Mas, no final da sua palestra, diz o Patriarca: "Ganhar a paz é que será mais dificil. Eles ainda têm que reconhecer que os santos principios da Justiça são baseados na Caridade."

Não podemos compreender o sentido exato das palavras do arcebispo de Goa. O santo prelado não foi, ou não quis ser bem claro no seu pensamento. Porque, se a "caridade" preconizada por dom Nunes é a de passar a mão pela cabeça de Hitler e dos seus sequazes essa "caridade" será um crime. Será uma afronta á conciencia humana. A justiça deverá ser feita, sem odios, mas inflexivel. A caridade dos aliados será para os que hoje estão sofrendo fome e miseria, para as populações saqueadas pelo nazismo.

A paz será ganha, sem duvida, com justiça e caridade. Justiça para os criminosos, caridade para os infelizes.

A Intentona do Sigma

TRANSCORREM, hoje, sete anos da intentona integralista, preparada pelos adeptos e fanaticos do sr. Plinio Salgado, o fracassado "fuehrer" brasileiro, no sentido de implantar em nosso pais o regime de violencias e opressões de molde nazi-fascista.

Devemos render á memoria dos que cairam no cumprimento do dever as mesmas homenagens que se costuma prestar aos que tombaram em 1935. Todos eles são dignos do culto do nosso civismo e do nosso respeito.

Ao ver passar a data de hoje, não esqueçamos de meditar sobre o perigo que correu o Brasil. O sr. Plinio Salgado, hoje tão longe de nós e inexplicavelmente invocado pelo ministro da Justiça da Argentina, como o homem capaz de inspirar a nova ordem da grande nação americana, vinha, num trabalho sistematico e persistente, procurando envenenar a nossa mocidade com as exoticas teorias do Sigma, extraidas dos evangelhos nazi-fascistas. Para felicidade nossa a reação nacional evitou que o mal se propagasse.

Relembrando, pois, a data que hoje transcorre, procuremos consolidar cada vez mais a nossa fé inquebrantavel nos destinos da democracia, que há de sair desta guerra, glorificada pelo sacrificio de todos os que, nesta hora, lutam pelos grandes ideais da liberdade humana.

* * *

Um Local Perigoso

POR varias vezes este jornal chamou a atenção da Inspetoria do Tráfego para o cruzamento da Avenida Almirante Barroso com a Avenida Rio Branco. Antes da retirada dos refugios centrais desta ultima, havia um poste de sinalização. Retirado este poste, tudo indicava a necessidade da permanencia de um guarda, como em outros cruzamentos da nossa principal arteria.

Como se sabe, aquele local, mormente pela manhã e á tarde, ás horas do inicio e encerramento do expediente dos Ministerios e autarquias localizadas na Esplanada do Castelo, é muito frequentado.

Depois do nosso ultimo tópico, a Inspetoria, ouvindo as ponderações que aqui foram feitas, determinou a ida de um guarda para o cruzamento. E o movimento tomou outro aspecto. Isso durou alguns dias. Já hoje o funcionario não mais se encontrava no seu posto. Acontece que os automoveis, sem sinalização e sem guarda não fazem uma parada no local, ameaçando a vida dos pedestres. Pela manhã, só por um milagre, um carro que vinha do Monroe deixou de chocar-se com outro que vinha da Esplanada. Desastres ali serão inevitaveis, se o dr. Edgard Estrela não tomar uma providencia de carater definitivo.

* * *

Eficiencia do Bloqueio

O MINISTRO da Guerra Economica da Inglaterra, Lord Salborne, referiu se, ontem, de maneira elogiosa, á eficiencia do papel realizado pelo Brasil e outros paises sul-americanos, no sentido de impedir a ruptura do bloqueio pelo ar, que tem evitado sejam transportadas para os paises do Eixo, materias primas indispensaveis á industria de guerra.

Lord Salborne disse ser um fato que, na primeira fase da guerra, a linha aérea italiana Lati conduziu para a Europa artigos, tais como diamantes e platina, mas "graças á ação do governo brasileiro e norte-americano, esse trafego terminou há cerca de dois anos. Acredita o ministro da Guerra Economica da Grã-Bretanha que tenha havido tentativas de remessa pelo ar daquelas materias primas, mas a eficiencia do bloqueio tornou impossivel semelhante esperança.

A referencia de Lord Salborne á ação do Brasil é mais um testemunho insofismavel de que o nosso pais está cumprindo o seu dever de aliado das nações que defendem a causa da liberdade. Dentro em pouco estaremos completando a nossa missão, nos campos de batalha contra o nazismo. E teremos conquistado o direito de, na hora das discussões da paz, colaborarmos, de fronte erguida, na reconstrução do mundo de amanhã.

* * *

Lá e Cá

UM jornal de Lisboa critica a gravidade da situação criada pela especulação de determinados generos de primeira necessidade. Diz o confrade lisboeta:

"A vida está dificil. Muitos generos faltam e alguns estão racionados e outros condicionados. O pouco que há com alguma abundancia está carissimo. O peixe custa os olhos-da-cara. As frutas são generos quase inacessiveis. O preço da laranja varia de 15 a 18 escudos por duzia." Protesta a seguir o jornal contra o preço do calice de licor, fabricado em Portugal, que custa quatro escudos, vendendo-se a garrafa nos estabelecimentos especializados a 28 e 30 escudos".

O nosso colega de alem-mar deve se consolar com tudo isso. Por aqui a coisa não está melhor. Se os lisboetas se queixam da alta do preço do licor fabricado em Portugal, que diremos nós do queijo e da manteiga? E da agua mineral? E o feijão, do arroz, etc.? Aconselhariamos ao nosso colega enviar um reporter ao Rio de Janeiro, e ele veria que lá e cá maus fados há...

A Cobrança da Taxa de Saneamento

A Recebedoria do Distrito Federal avisa aos contribuintes da Taxa de Saneamento que já se acham em cobrança as certidões relativas ás inscrições novas, do rol suplementar de 1943 da referida Taxa de Saneamento, certidões essas que ficarão em cobrança durante trinta dias, no "guichet" n. 69, da S P A., no andar terreo, do Palacio da Fazenda.

Aviadores Transferidos Para a Base Aerea de Recife

Por atos do ministro da Aeronautica, por necessidade do serviço, para a Unidade Volante da Base Aerea do Recife, os seguintes oficiais aviadores: da Base Aerea de Natal — Capitães João Afonso Fabricio Belloc e Aquinaldo Doria Sayão; segundos tenentes Roberto Hipolito da Costa, João Eduardo Magalhães Mota, Sebastião Dantas Loureiro, Olibas Egidio da Silva e Luiz Felipe Perdigão Medeiros da Fonseca; da Base Aerea de Fortaleza — capitão Phidias Piá de Assis Tavora, 1º tenente Danie Pires de Lima Rebelo e 2º tenentes Luis Carlos dos Santos Vieira; da Base Aerea do Salvador — capitão Nev Gomes da Silva, e segundos tenentes Cicero da Silva Pereira, Carlos Afonso Delamare e Edivio Caldas Santos.

Ministerio da Marinha

ATOS DO COMANDANTE DO CORPO DE FUZILEIROS NAVAIS

Foram dispensados os cap. ten. Antonio Fernandes Lopes, de instrutor do Curso de Candidatos a cabo; e 1º ten. Washington Frazão Braga, de instrutor do mesmo Curso; designado o cap. ten. Carlos Soares para exercer as funções de ajudante do 2º Batalhão; e dispensado o cap. ten. José Francisco dos Santos das funções de ajudante do referido Batalhão.

CURSO DE CANDIDATOS A CABO ARTILHEIRO

Foi o respectivo programa aprovado pelo diretor geral do Ensino Naval e dele constam: Instrução Geral e Educação Moral, Educação Fisica, Instrução Técnica, Instrução Tática.

A BEM DA DISCIPLINA

Foram excluidos do Corpo de Fuzileiros Navais, os fuzileiros Azemar de Azevedo e Sinval Pacheco da Silva, o primeiro por ter sido conduzido preso ao quartel completamente embriagado e o segundo, por ter má conduta em terra e no quartel.

FALECIMENTOS

O diretor do Pessoal comunicou á Armada os seguintes falecimentos dos 2os tenentes Benvindo da Silva Ramos e João Teixeira Varanda, mar. Conceição da Silva, fr. Agostinho Cardoso, asilado José Teodoro de Almeida, mar. Alexandre de Oliveira, dos funcionarios extran. João Pereira, Lima, Carlos José Baima, Manoel Ferreira de Souza, Valter Rodrigues de Oliveira Valdemiro Sachi e Alvaro dos Santos.

RELAÇÃO DE FUNCIONARIOS

O diretor do Pessoal, por nosso intermedio, solicita aos chefes de repartição e estabelecimento Naval a remessa, com a possivel urgencia, de uma relação de funcionarios que, embora pertencendo á classe de carreiras, possuam cartas de Patrão e de Condutor Motorista e Maquinista, a fim de que esta Diretoria possa estudar a possibilidade de aproveitá-los nas carreiras de Patrão e Maquinistas-Maritimo do Quadro Suplementar do Ministerio.

JUROU SUSPEIÇÃO

O tenente almirante Artur de Freitas Seabra jurado suspeição, foi sorteado juiz do Conselho Especial de Justiça que terá de processar e julgar o capitão de fragata Paulo Mario da Cunha Rodrigues, o capitão de mar e guerra João Duarte. Este oficial superior já foi convidado a prestar o compromisso da lei.

DECLARAÇÃO UNANIME DE FILADELFIA

Lutar Pela Prosperidade de Todos os Povos

FILADELFIA, 10 (Por Betty Heimenan, da U.P.) — O Bureau Internacional do Trabalho aprovou por unanimidade a declaração de Filadelfia segundo a qual "a organização se obriga a lutar pela prosperidade de todos os povos". Walter Nash, presidente da Conferencia, disse que a declaração inclue os objetivos e propositos do Bureau Internacional do Trabalho aceitos por todos os elementos da reunião. A declaração diz que "o trabalho não é mercadoria. A pobreza em alguma parte constitue ameaça á prosperidade em todas as partes. O Bureau Internacional do Trabalho deve examinar e considerar todas as medidas economicas e financeiras e apoiar os movimentos feitos no sentido do reconhecimento efetivo do direito a contratos coletivos em cooperação dos patrões com os trabalhadores. E' necessaria tambem a extensão das medidas de segurança social que garantam as rendas basicas para todos, bem como uma assistencia medica adequada".

A Declaração foi aceita sem discussão. O documento promete a cooperação do Bureau Internacional do Trabalho em escala mundial, assinalando a necessidade de trabalho para todos e a melhora dos niveis de vida, assegurando assim que o Bureau Internacional do Trabalho participará da politica internacional em conferencia financeira como em planos de natureza exclusivamente social.

Referindo-se ao assunto sobre se o Bureau Internacional do Trabalho tinha direito ou autoridade de se imiscuir no campo economico, a conferencia aceitou tal responsabilidade.

Ao apresentar a declaração á sessão plenaria em nome da Comissão de Projetos, Nash explicou que a palavra "escrutinar" empregada no texto original preparada pelo Bureau Internacional do Trabalho foi trocada por "examinar", porque muitos delegados impugnaram o significado internacional.

Nash tambem chamou a atenção pelo modo particular com que a conferencia reconhece a solene obrigação de ter o Bureau Internacional do Trabalho de atuar em todas as nações para que todas melhorem o nivel de vida, num amplo programa de proteção baseado na justiça social.

Outras promessas obrigam o Bureau Internacional do Trabalho a providenciar para que os trabalhadores desenvolvam sua atividade onde possam render mais de acordo com suas habilidades e a seguir uma politica a respeito de salarios e dos beneficios das condições de trabalho que garantam ao trabalhador uma justa compensação dos frutos do trabalho e o reconhecimento dos contratos coletivos e cooperação patronal-operaria, bem como a extensão da segurança social e outras proteções e bem estar para a saude dos trabalhadores, crianças e mães. Nos beneficios estão compreendidas alimentação adequada, habitação, alimentação e garantias de oportunidades de educação e vocação.

A Entrega de Certificados, na Escola Normal de Belo-Horizonte, ás Primeiras Enfermeiras de Guerra de Minas Gerais

BELO HORIZONTE, 10 — (A. N.) — Com numerosa assistencia, realizou-se, no auditorio da Escola Normal desta capital, a solenidade da entrega de certificados ás primeiras enfermeiras de guerra que concluiram o curso em nosso Estado.

Comentario Internacional

Unidade Estrategica

Antonio Bento

JA' temos tratado, nesta coluna, do problema da unidade estrategica mundial. Falando agora em Nova York, numa das sessões da Conferencia do Desenvolvimento Inter-Americano, o general Arnold referiu-se mais uma vez á contribuição que as nossas bases aereas prestaram á causa aliada, quando estava em curso a Batalha da Africa. Depois de acentuar que se encontra ultimada a preparação de nossa Força Expedicionaria, o comandante da aviação norte-americana frisou que não podia imaginar como o seu país teria conseguido enviar equipamentos ao general Chennault na China, caso não pudesse dispor do aerodromo de Parnamirim. Como poderiam, realmente, os dirigentes norte-americanos remeter os seus bombardeiros para todos os teatros da guerra, caso o governo brasileiro não tivesse cedido as bases do Norte aos Estados Unidos? Formulando essa pergunta, o general Arnold referiu-se aos recursos belicos enviados ao general Montgomery, que em El Alamein conquistou uma das vitorias decisivas da guerra. A utilização das bases brasileiras concorreu para esse triunfo aliado mostrando, dessa forma, a profunda unidade estrategica mundial.

Quando esatva em curso a Batalha da Africa, salientamos esse fato, para dizer que Malta foi em pleno Mediterraneo, o bastião avançado das defesas brasileiras. Caso tivessem os alemães e italianos conquistado essa fortaleza, em 1941 ou 1942 — outro certamente teria sido o desfecho dessa batalha, que tão de perto nos interessava. Do ponto de vista estrategico, Malta foi tambem uma fortaleza do Brasil, do mesmo modo que Natal representou um trampolim para a Inglaterra e os Estados Unidos, trampolim que lhes permitiu equipar essa admiravel maquina de guerra que é o Oitavo Exercito Britanico.

Um dos segredos das grandes vitorias do sr. Churchill, nesta guerra, pode ser encontrado em sua justa concepção da unidade estrategica mundial. Foi por isso que ele proclamou profetivamente a derrota do Eixo em 1940, quando Hitler em pleno apogeu do seu poderio, ainda se preparava para atacar a Russia. E foi tambem graças a uma apreciação rigorosamente exata dos fatores estrategicos que o "premier" britanico fez o seu sensacional discurso politico, anunciando ao mundo o apoio do Imperio Britanico á URSS, no mesmo dia em que Hitler se atirou á aventura russa. A derrota alemã em Stalingrado foi uma vitoria da Inglaterra, do mesmo modo que a derrota de Rommel em El Alamein foi um triunfo do Brasil — o que mostra, de forma concludente, a exatidão do principio da unidade estrategica mundial. Falando ontem nos Comuns o sr. Churchill divulgou as cifras do material inglês enviado aos russos naturalmente para responder ás criticas dos que na propria Inglaterra, sub-estimam o valor dessa contribuição. A verdade indiscutivel é que nenhuma grande potencia teria capaz de vencer sozinha a Alemanha. A derrota do Eixo nascerá do esforço conjunto das Nações Unidas, embora tambem seja certo que uns povos farão maiores sacrificios que outros. Mas em ultima analise, a vitoria aliada será uma resultante do trabalho de todos os povos aliados. Foi por ter ão cedo deduzido essa verdade, que o sr. Churchill proclamou a vitoria das democracias, no seu Discurso de Dunquerque.

Na Alemanha Ha Uma Terceira Frente: A dos Nervos

William Wade (Do I. N. S.)

LONDRES, 10 — Com a ameaça constante de invasão no Ocidente que atua sobre seus nervos, com o conhecimento de que os russos cada vez mais se aproximam de suas fronteiras, com a ameaça de morrerem nos tremendos bombardeios que atingiram um grau de destruição jamais visto os alemães hoje em dia constituem um povo oprimido, pessimista e apatico.

Este quadro é o que informam os ultimos despachos procedentes de fontes neutras e as revelações fornecidas por prisioneiros de guerra fugitivos e chegados ás costas inglesas.

"O moral do povo alemão é o produto de um regime de terror" assinala uma informação digna de credito que conseguiu sair silenciosamente da Alemanha.

Este moral consiste numa completa apatia dando sinais de sentimentos de odio.

Os alemães começam a odiar e a insurgir-se contra o detestavel regime nazista.

Quase todas as noites lavram incendios contra os postes nazistas. Os guardas não têm podido localizar os responsaveis desses verdadeiros atos de sabotagem, e tudo leva a crer que está se formando no territorio alemão uma poderosa resistencia organizada contra as autoridades nazistas e tudo que significa o regime.

O autor dessa declaração é um ex-soldado do Exercito de Hitler, a qual foi endossada por dois oficiais britanicos da Armada Real que acabam de retornar á Inglaterra, depois de terem estado prisioneiros dos nazistas.

Assinalam que lhes foi possivel fugirem principalmente ao fato de que atualmente reina uma confusão geral no Reich e que aumenta o numero de operarios estrangeiros dia a dia para trabalharem nas industrias de guerra hitleristas. Isto faculta o disfarce de muitos oficiais e soldados cativos.

Esses oficiais britanicos estiveram percorrendo as ruas alemãs sem rumo certo durante 3 dias vestidos com os uniformes que envergavam ao sair do acampamento de prisioneiros, mas como existem tantos estrangeiros vestindo uma enorme variedade de uniformes passaram pelas ruas sem serem perturbados.

Por terem um sotaque inglês, tornaram-se um pouco suspeitos. Mas como no Reich presentemente existem milhões de estrangeiros que falam os mais variados idiomas, conseguiram dominar favoravelmente a situação.

O descontentamento segundo os mencionados oficiais, pelos tremendos bombardeios da Alemanha, aumentam aceleradamente. Esses ultimos vêm privando o povo alemão de seus lares tornando cada dia mais dificil a obtenção de alimentos e da propria agua, pois, em consequencia das enormes explosões, muitos condutos de agua foram destruidos. O problema do vestuario está cada vez mais grave.

Hitler para suavisar a situação em muitas regiões germanicas acaba de nomear para ocupar o Ministerio da Agricultura e dos Alimentos Herbert Backe, que terá a pesadissima tarefa de manter a existencia dos viveres, especialmente no que concerne a carne gorduras e leite. Esses ultimos alimentos eram principalmente "fornecidos" pelos territorios agora ocupados pelos russos.

O novo ministro da Agricultura estabeleceu um gigantesco sistema de racionamento para controlar as fontes produtoras que paulatinamente aumentam seus magnificos negocios, enchendo as bolsas, apesar dos tremendos castigos que as autoridades nazistas decretaram.

Impera na Alemanha nazista o "mercado negro".

À COLEGIAL
C. S. FRANCISCO-38-40

TRÓCA OU RESTITUE A IMPORTANCIA DA MERCADORIA QUE NÃO AGRADE.
COSTUMES PARA RAPAZES
OTIMA CONFECÇÃO
TECIDOS DE 1ª QUALIDADE
★
VESTUARIOS PARA MENINOS COM CALÇA CURTA
VARIADO SORTIMENTO
★
CAPAS IMPERMEAVEIS COM CHAPÉO
★
PELERINES PARA COLEGIAES
★
CAMISAS CUECAS PIJAMAS ETC.
★
INEGUALAVEL SORTIMENTO DA
À COLEGIAL
LARGO DE SÃO FRANCISCO-38/40

Exclusão de Extranumerarios da Prefeitura

POR VARIOS MOTIVOS ALEGADOS

Devidamente autorizado pelo prefeito, o secretario geral de Administração determinou a exclusão, pelos motivos enumerados, dos seguintes extranumerarios: Custodio Bittencourt dos Santos, Joaquim Domingos Tavares, Juraci Amaral, Georgette Ferreira da Costa, Hilda do Carmo Soeiro, Mario Homem de Melo, Eraldo Domingos da Silva, todos por inaptidão: Edite Behring, Alcides Morais Leone, Maria Alves Ramos, Salim Antonio Sayeg e Adalberto Oliveira Rocha, todos a pedido; Araci Ferreira de Macedo, Maria Rodrigues Penedo, João Batista de Santana, Enizia dos Reis Melo, Tereza Gioconda Bria Barbosa, Ivete de Azambuja Raposo, Silvia do Rosario Curado Fleury, Jurene Alves de Souza, Taylor Barcelos Ferreira Bueno, Olivina Esteves Runl, Ieda Dias Carneiro, Paulo da Silva Machado, Luiz Rocha, Castilho Jorge Montes, Antonio Alves, Antonio Alves Fontes, Alicio Joaquim Gomes, Alfredo Correia Machado, Antonio dos Passos Luiz, Antonio Ludgero da Silva Filho, Gentil Lopes da Cunha, Elizeu Lourenço da Costa, Nelson de Souza Caldas, Manuel Joaquim Machado, Luiz da Paixão Amaral, Laudelino Arsenio, Julio Mendes da Costa, José da Silva Bragança, Joel Quintanilha, Onésio Miguel Venancio, Orlando Cruz, Orlando Felix dos Santos, Otacilio Ramos de Oliveira, Prisco da Silva Gomes, Silvio Amaral dos Santos, Silvio Ribeiro, Toribio Francisco da Silva, Wilson Teixeira, Valentim Pereira Relveiro e Manuel Gonçalves, todos por abandono; Helio Mamede, Elizeu Teles Menezes de Araujo, Antonio Cid, Salvador Russo, Rodolfo Martins Paul, todos nomeados para outros cargos; Enéas de Assunção, Palmira Marques Fadel, Walter José Palhares Ribeiro, Mario Batista Garrido Penha, Paulo Ferraz Guerreiro, João da Silva Carreiro, Manuel Antonio de Alencar, José Antonio Vilela e Brabancio Piragibe de Souza Lemos, todos por falecimento; Antonio Lopes Vale, Orlando Pires, Nilton de Siqueira e Emanuel Valentim Gutierrez; Clementino Pereira de Lima, Olegario de Souza, á vista do que constou da folha do histórico.

Dr. José de Albuquerque
Membro da Sociedade de Sexologia de Paris
DOENÇAS SEXUAIS DO HOMEM
RUA DO ROSARIO, 172
De 1 ás 7

Administração do Interventor Santos Neves

QUINZE MILHOES DE CRUZEIROS PARA OBRAS

VITORIA — E. S. (Do Correspondente) — O "Diario Oficial" do Estado do Espirito Santo, em sua edição de ontem, publicou um decreto-lei, sob o numero 15.518, instituindo um plano de obras e equipamentos a ser realizado, progressivamente, de acordo com os recursos especiais que a esse fim forem destinados em cada exercicio.

No exercicio corrente para execução de obras e aquisição de equipamentos foi fixada a verba de quinze milhões de cruzeiros.

Intensa Atividade dos Contrabandistas Nas Fronteiras

Apreendida Grande Quantidade de Joias e Pedras Semi-Preciosas

Feliz Diligencia da Policia Gaucha — Preso, Em Porto Alegre, o Autor de Um Roubo de Mais de 300 Mil Cruzeiros — Joias Roubadas No Distrito Federal, Vendidas No Exterior

PORTO ALEGRE, 10 — (Do correspondente do DIARIO CARIOCA) — De ha muito que a policia gaucha vem desenvolvendo constantes diligencias afim de descobrir os individuos que, indiferentes á ação das autoridades responsaveis pela segurança publica, usando de estratagemas, conseguem burlar a rigorosa vigilancia, dedicando-se exclusivamente ao contrabando de pedras preciosas.

O primeiro resultado das investigações policiais, bastante compensador, foi a detenção, ha dias, do individuo Plinio Giraldes, autor de um vultoso furto de brilhantes, no Estado do Paraná. Esse exito deu como era de esperar, novo alento ás investigações, com a quase certeza de que uma verdadeira rede de ladrões e contrabandistas envolve os tres Estados sulinos: Rio Grande do Sul, Paraná e Santa Catarina.

300 MIL CRUZEIROS EM PEDRAS SEMI-PRECIOSAS

Enquanto continuam as investigações para a descoberta dos individuos da organização a que pertencia Plinio Giraldes, o chefe de Policia desta capital determinou que fosse mantida severa vigilancia em torno de certas pessoas que vivem constantemente em transito pelos Estados mencionados. Esses individuos fazem frequentes viagens do centro do país para a fronteira e vice-versa.

Foi, graças a essa providencia que a policia de Livramento, em feliz diligencia, chefiada pelo proprio delegado da cidade, conseguiu prender Ernesto Feitosa Figueiredo que procedia de S. Paulo, em cujo poder foram apreendidas pedras semi-preciosas e joias, no valor de 300 mil cruzeiros.

SERIAS CONTRADIÇÕES

Ao ser interrogado pelo dr. Grant Mariano de Souza delegado de Livramento, Ernesto, que ali se instalara, caiu em diversas contradições, dando ensejo a que a policia, em uma busca que fizera em sua residencia, apreendesse ainda diversos pacotes contendo topazios, aguas marinhas, turmalinas, opalas e outras pedras semi-preciosas, bem como tres aneis de brilhantes.

Diante do áuspicioso resultado dessa diligencia, o sr. Grant prosseguiu nas investigações, na esperança de colher elementos bastantes para desmascarar os contrabandistas que estão agindo ostensivamente na fronteira.

JOIAS ROUBADAS ATE' NO DISTRITO FEDERAL

Essas diligencias das autoridades policiais de Livramento revestem-se de grande importancia, porquanto, ha muito, a policia de Porto Alegre procura esclarceer por onde foi encaminhado para o exterior o produto de alguns assaltos de joalherias, entre os quais destacam-se um praticado no Distrito Federal e outro no Estado do Paraná, de onde foi subtraida grande quantidade de joias.

FOI ELEMENTO DESTACADO DO INTEGRALISMO

No Tribunal de Segurança Nacional, o procurador Gilberto Goulart de Andrade apresentou, ontem, ao ministro Barros Barreto, presidente daquela justiça, denuncia contra o médico Wolf Metzler, por infração da Lei de Segurança. A denuncia está assim redigida:

"Neste inquerito procedente do Rio Grande do Sul, pondo-se á margem a questão da perda da nacionalidade de Wolf ou Wolfran Metzler, assunto já decidido pelo exmo. sr. ministro da Justiça, como se vê do aviso e pareceres de fls., resta, todavia, a responsabilidade penal devidamente apurada, do referido acusado.

Filho de alemão, nascido no Brasil, casado na Alemanha com alemã, Wolf ou Wolfran, médico, registou no Consulado alemão seus filhos nascidos no Brasil. Atos, atitudes, opiniões, mentalidades e sentimentos germanicos, como se define de maneira muito evidente no diversos documentos e até nas suas proprias declarações existentes nos autos, o acusado foi elemento destacado do integralismo, chefiando nucleos e governando distrito do partido.

Durante as investigações promovidas pela policia do Rio Grande do Sul para apurar denuncias contra suas atividades contrarias ao interesse nacional, foi apreendida em seu poder, dia 20 de agosto de 1942, uma arma de guerra.

Do exposto, conclue-se que Wolf ou Wolfran Metzler, qualificado a fls. 15, está incurso no art. 18, do decreto-lei n. 431, de 18 de maio de 1938, sujeito á pena de 2 a 4 anos de prisão (a) Gilberto Goulart de Andrade".

TEATRO MUNICIPAL
Temporada Oficial da Prefeitura — Organizador Geral: M.º SILVIO PIERGILI
"ORIGINAL BALLET RUSSE"
Diretor Geral: Col. W. de Basil
HOJE, 5.ª-Feira, ás 17 hs.: 2.ª VESPERAL de Assinatura: A ILHA DOS "CEIBOS", musica de Eduardo Fabini — FRANCESCA DA RIMINI, musica de Tchaikowsky — AS BODAS DE AURORA. Preços de costume
AMANHÃ, 6.ª-Feira, ás 21 hs.: 3.ª Recita de Assinatura Noturna — L'APRE'S-MIDI D'UN FAUNE, musica de Debussy — PAGANINI, musica de Rachmaninoff, sobre temas de Paganini — SCHEERAZZADE, musica de Rismky — Korsakow. Preços de costume.
DOMINGO, 14, ás 16 hs., 3.ª VESPERAL de Assinatura
Bilhetes á venda amanhã
SABADO PROXIMO, 13, ás 17 hs. — CONCERTO SINFONICO FESTIVAL MOZART, pela Orquestra do Teatro Municipal, sob a regencia de ELEAZAR DE CARVALHO — Solista: VIOLETA COELHO NETO DE FREITAS — Preço unico para todas as localidades: Cr$ 10,00; Frizas e Camarotes: Cr$ 50,00. Selo á parte.
QUARTA-FEIRA, 17, ás 17 hs.: Recital da Pianista MARIA AUGUSTA MENEZES DE OLIVA. Bilhetes á venda. Poltronas e Balcões Nobres: Cr$ 20,00; Balcões e Galerias: Cr$ 10,00; Frisas e Camarotes: Cr$ 100,00. Selo á parte.
CONTINUA ABERTA A ASSINATURA PARA
4 Concertos Sinfonicos 4
SOB A REGENCIA DE
ERICH KLEIBER
a serem realizados, um por semana, durante os meses de junho e julho
Preços da Assinatura: Frizas e Camarotes: Cr$ 800,00 — Poltronas: Cr$ 160,00 — Balcões Nobres: Cr$ 120,00 — Balcões: Cr$ 100,00 — Galerias: Cr$ 80,00 — Selo á parte. D

CARDILO FILHO
ADVOGADO
AV. ERASMO BRAGA, 72 6º ANDAR
(ESP. CASTELO)
Ações, consultas e pareceres sobre Direito Civil e Comercial. Ajustamento de estatutos de sociedades anonimas em geral, ás novas leis, especialmente empresas de seguros, bancarias ou concessionarias de serviços publicos.

BANCO COMERCIAL DO ESTADO DE SÃO PAULO S/A.

FUNDADO EM 1912

Capital subscrito	Cr$	100.000.000,00
Capital realizado	Cr$	99.012.080,00
Fundo de reserva	Cr$	80.000.000,00

BALANCETE DO MÊS DE ABRIL DE 1944

SEDE — São Paulo — RUA 15 DE NOVEMBRO N. 336

FILIAIS: Rio de Janeiro — RUA VISCONDE DE INHAUMA, 54

Santos — RUA 15 DE NOVEMBRO, 111-113

AGENCIAS

AGUDOS, AMPARO, ARAÇATUBA, ARARAQUARA, ASSIS, AVARE', BAURU', BEBEDOURO, BIRIGUI, BOTUCATU', BRAGANÇA, CAMPINAS, CATANDUVA, CRUZEIRO, DESCALVADO, DUARTINA, FRANÇA, GARÇA, GUARATINGUETA', IGARAPAVA, ITAPETININGA, ITAPIRA, ITAPOLIS, ITU', ITUVERAVA, JABOTICABAL, JAU', JUNDIAI, LIMEIRA, LINS, MARILIA, MOGI-MIRIM, MONTE ALTO, OLIMPIA, ORLANDIA, OURINHOS, PARAGUASSU', PENAPOLIS, PINHAL, PIRACICABA, PIRAJU', PIRAJUI', PRESIDENTE PRUDENTE, PROMISSÃO, RIBEIRÃO PRETO, RIO CLARO, RIO PRETO, SANTA ADELIA, SANTA CRUZ DO RIO PARDO, SANTO ANDRÉ, SÃO CARLOS, SÃO JOÃO DA BOA VISTA, SÃO JOSÉ DOS CAMPOS, SÃO MANOEL, SÃO ROQUE, SÃO SIMÃO, SOROCABA, TAQUARITINGA, TATUI, TAUBATE', TIETE', UCHOA

ATIVO

		Cr$
Capital a realizar		987.920,00
Letras descontadas		535.016.003,70
Letras e efeitos a receber:		
Do exterior	2.063.027,90	
Do interior	107.781.003,20	109.844.031,10
Emprestimos em conta corrente		70.478.053,30
Valores caucionados	263.838.118,00	
Valores depositados	147.188.856,50	
Ações em caução	250.000,00	411.276.974,50
Filiais e Agencias		162.407.557,70
Correspondentes no estrangeiro		1.316.973,20
Correspondentes no país		3.880.733,10
Titulos pertencentes ao Banco		19.729.467,00
Predios de propriedade do Banco		25.452.607,40
Diversas contas		11.317.097,20
Caixa: Em moeda corrente e em deposito no Banco do Brasil e outros Bancos		116.689.668,80
		1.468.406.087,00

PASSIVO

		Cr$
Capital		100.000.000,00
Fundo de reserva		80.000.000,00
Lucros e perdas		2.774.380,50
Depositos em conta corrente:		
Com juros	414.869.091,50	
Sem juros	26.466.732,20	
A prazo fixo	103.365.100,50	544.700.974,20
Titulos em caução e em deposito		411.026.974,50
Caução da Diretoria		250.000,00
Credores por titulos em cobrança		109.844.031,10
Filiais e Agencias		192.200.212,50
Correspondentes no país e no estrangeiro		1.417.308,50
Letras a pagar		324.219,40
Diversas contas		25.867.986,30
		1.468.406.087,00

S. Paulo, 1 de maio de 1944. — Pelo Banco Comercial do Estado de São Paulo S. A. — (a) J. M. Whitaker, Diretor-Superintendente. — (a) L. de Assumpção, Gerente Geral. — (a) J. G. Gioiosa, Contador.

Homenageado Em Recife o Brigadeiro Ivo Borges

BELEM, 10 — (A. B.) — Realizou-se ontem, no Quartel da Bateria de Automovel, o almoço que o general Paula Cidade ofereceu em homenagem ao brigadeiro do Ar Ivo Borges, por motivo de seu recente ingresso ao generalato. Na mesa tiveram assento altas autoridades civis e militares, dentre elas o interventor Magalhães Barata e o almirante Teobaldo Pereira, comandante da Base Naval do Norte, alem do homenageado e de toda a oficialidade classificada nesta Região. Oferecendo o ágape falou o general Paula Cidade, tendo agradecido o homenageado. Falou por ultimo o interventor Barata.

Vai Servir Na Comissão de Compras, Em Washington

Acaba de ser desligado do Serviço de Fazenda do Ministerio, o ajudante de tesoureiro Ivan Espirito Santo Cardoso, por ter sido designado para servir na Comissão de Compras, que funciona na capital dos Estados Unidos da América. O chefe daquele Serviço, coronel intendente José Granja, num louvor ao referido funcionario, destaca os proficuos serviços que prestou desde a criação do S. F.

Conclue com estas expressões: "Quer na S. F. 1, quer na Chefia, o sr. Ivan Espirito Santo Cardoso demonstrou capacidade para as funções que lhe foram atribuidas, exercendo-as com zelo e honestidade. A par de uma fina educação, cultivou ele sempre a disciplina conciente em relação aos seus chefes e companheiros de trabalho".

ALÔ BRASIL
É O PROGRAMA FEITO PARA VOCÊ PORQUE APRESENTA SEMPRE
As nossas melhores musicas!
Os nossos melhores artistas!
As nossas personalidades mais expressivas!
DESTACAMOS NO PROGRAMA DE HOJE:
SILVIO CALDAS
SONIA BARRETO
MORAIS NETO
Todas as 5ª feiras, ás 21.00 horas na RADIO TUPI
UMA APRESENTAÇÃO DA
CIA. DE CIGARROS SOUZA CRUZ

Atos do Chefe do Governo

Promoções Na Aeronautica — Outros Decretos Nas Pastas da Justiça e da Educação

O presidente da Republica assinou, ontem, na pasta da Aeronautica, decretos promovendo: — por merecimento: a coronel aviador, os tenentes-coroneis aviadores, Raimundo Vasconcelos de Aboin, Epaminondas Gomes dos Santos, Reinaldo Joaquim Ribeiro de Carvalho Filho, Antonio Fernandes Barbosa, Inacio de Loiola Dahen, Antonio Alberto Barcelos e Ismar Pfartzgraff Brasil, e a tenente-coronel aviador, os majores aviadores, José Kahl Filho, Helio Costa, Martinho Candido dos Santos, Homero Souto de Oliveira, José Vicente de Faria Lima, Miguel Lamport, João Mendes da Silva, Nero Moura, Osvaldo Aquino, Newton Rubem Sholl Serpa, Carlos Alberto de Filgueiras Souto e Francisco Teixeira, e, no Quadro de Saude, a tenente-coronel medico o major medico Edgard Correia de Melo; — e por antiguidade: a coronel aviador os tenentes-coroneis aviadores Mario da Cunha Godinho, Henrique de Souza Cunha Godinho, Henrique de Souza Cunha, Ari de Albuquerque Lima, Alvaro de Araujo e Arquimedes Cordeiro e a tenente-coronel aviadores os majores aviadores Carlos Alberto Huet de Oliveira Sampaio, Lincoln Ribeiro Torres, Sinval de Castro e Silva Filho, Salvador Correa de Sá e Benevides, Teofilo Otoni de Mendonça, Agemar da Rocha Santos, Honorio Ferraz Keller e Antonio Joaquim da Silva Gomes e no quadro de Saude a coronel medico o tenente-coronel medico Manuel Ferreira Mendes, a tenente coronel medico os majores medicos Lutero Rezende Junior e Arminio Leal Elejalde, a major medico os capitães medicos Euclides de Souza Moreira, Antonio Melibeu da Silva, Benedito Pericles Fleury, Valdemar Basgal e Sabino Lopes Ribeiro Junior.

ATOS NAS DIVERSAS PASTAS

O presidente da Republica assinou os seguintes decretos:

NA PASTA DA JUSTIÇA

Removendo, a pedido, José da Silva Pires, arquivista, classe H, do Arquivo Nacional para o Departamento de Administração.

Aposentando Otacilio Marcelo e Anacleto Soares Guimarães, operarios de artes graficas, classe E e G.

NA PASTA DA EDUCAÇÃO

Nomeando: Albertina Soares Cardoso, interinamente, enfermeiro, classe E; João Batista Bonassis, interinamente, professor, padrão G, da Escola Industrial de Florianopolis; e Nuno de Andrade Magalhães, interinamente, professor catedratico, padrão M, da Faculdade Nacional de Medicina.

Aposentando: José Pantoja Leite, professor catedratico padrão M, da Escola Nacional de Engenharia; Aurelio de Lima Pi, professor catedratico, padrão M, da Faculdade de Medicina de Porto Alegre; Francisco Vieira, servente classe B; e Francisco Antonio de Freitas, servente, classe C.

Concedendo exoneração a Manuel Odorico de Morais de medico, classe H, a Miguel Mauricio da Rocha de professor catedratico padrão M da Escola Nacional de Minas e Metalurgia e a Ruto Figueiredo Serra de datilografo classe D.

Exonerando Antonieta de Souza de professor catedratico, padrão M, da Escola Nacional de Musica.

Concedendo a gratificação de magisterio de Cr$ 4.800,00 anuais, a Roberto Bandeira Acioli, professor catedratico, padrão L.

Removendo, "ex-oficio", no interesse da administração: Antonio Augusto Clementino da Silva, escriturario, classe G, do Conselho Nacional do Serviço Social para a Biblioteca Nacional; Berta Mota Passos, atendente, classe E, do Serviço Nacional de Doenças Mentais para o Instituto Nacional de Surdos e Mudos; Carlos Augusto Mudarra de Menezes, medico sanitarista, classe J, do Departamento Nacional da Criança para o Serviço de Saude dos Portos; João Guilherme Meziat, oficial administrativo, classe J, da Divisão de Ensino Comercial para o Serviço de Documentação; Maria Mercedes de Andrade Braga, bibliotecario, classe J, da Escola Nacional de Musica para a Escola Nacional de Belas Artes; e Paulino Teixeira, servente, classe D, do Colegio Pedro II para a Faculdade Nacional de Filosofia.

NA PASTA DA GUERRA

Nomeando Bolivar Teixeira Mendes Barreira, promotor, padrão J, para auditor de 1.ª entrancia da Justiça Militar, padrão M.

OUTROS DECRETOS

O presidente da Republica assinou, ainda, os seguintes decretos-leis:

Determinando que a Comissão de Construção do Centro Nacional de Ensino e Pesquisas Agronomicas fica constituida pelo diretor do Centro, que a presidirá, pelo diretor da Universidade Rural, diretor do Serviço Nacional de Pesquisas Agronomicas e um representante da Divisão de Obras do Departamento de Administração do Ministerio da Agricultura.

Revogando o Regulamento para os concursos de admissão aos quadros de medico e cirurgião dentistas do corpo de Saude da Armada e quadro de contadores navais devendo o ministro da Marinha expedir instruções para os mencionados concursos.

Alterando as tabelas numericas de mensalista da Diretoria do Material do Ministerio da Aeronautica, da Sub-diretoria Técnica Aeronautica, passando para o Serviço de Documentação do Ministerio da Marinha a tabela de mensalista da Divisão de Historia Maritima, criando as funções de assistente de ensino na do Conservatorio de Canto Orfeonico e uma função de artifice, duas de auxiliar de artifice e três de servente na do Serviço de Informações Agricolas do Ministerio da Agricultura.

Voluntarias Para o Serviço de Costura da L. B. A.

O posto do Serviço de Costura da L. B. A., situado á rua Copacabana n.º 603, afim de preencher os claros existentes, solicita, por nosso intermedio a colaboração da mulher carioca, afim de que possa cumprir, fielmente, o programa de trabalho traçado e que visa aumentar cada vez mais, a produção de roupas que a Legião Brasileira de Assistencia distribue ás familias dos expedicionarios brasileiros.

MODELO DO DIA
Por VERA WINSTON

TRAJE DE JANTAR DE LINHAS ESBELTAS — Este traje é especial para linhas esbeltas, proprio para jantar, de cor escura, saia aberta na frente, longa e terminando em curva de borda. Gola enfeitada de crepe rayon arrufada em V. Terminam na bordas das mangas longas os mesmos enfeites da gola.

TEATRO

No momento está atraindo a atenção no Gloria a comedia engraçadissima de Correia Varela, "A Mulher que Matou o Marido", três atos do melhor humor, em que cada artista desempenha papel do mais destacado merito. Jaime Costa, Itala Ferreira, Aristoteles Penna, Nelma Costa, Restier Junior, Norma de Andrade, Cora Costa, Rafael Almeida, Grace Moema e Edelweis Dias, divertem largamente a platéia da Cinelandia. Hoje vesperal, ás 16 horas, e mais os dois espetaculos noturnos.

A MENTIRA TEATRAL

Jaime Costa está apresentando no Gloria uma temporada de originais ineditos.

VOCÊ SABIA

— que o saudoso ator Artur de Oliveira era genro da atriz Maria Grilo?

COISAS QUE INCOMODAM

A vantajosa troca que arranjaram, do Opera pelo Republica.

O FILME DE HOJE

Quintino — "Cinco Covas no Egito" — Maria Amorim.

O CARTAZ DO DIA

SERRADOR — "Nós, as Mulheres", comedia, ás 16, 20 e 22 horas, com Eva.

GLORIA — "A Mulher que matou o Marido", comedia, ás 16, 20 e 22 horas com Jaime Costa.

RIVAL — "Das Cinco ás Sete" comedia, ás 16, 20 e 22 horas com Alda Garrido.

JOÃO CAETANO — "Fogo na Cangica" revista, ás 16, 20 e 22 horas com Beatriz e Oscarito.

CARLOS GOMES — "O Passarinho da Ribeira", opereta, ás 20 e 22 horas, com Santanela.

RECREIO — "Tico-Tico no Fubá", revista, ás 16, 20 e 22 horas, com Zaira Cavalcanti.

O COMENTARIO DA NOITE

— A Companhia do Carlos Gomes reaparecerá em julho com "A Canção da Margarida" cantada pelo Pimentel, dizia o Cesar Brito, á porta do Serrador. E o Luiz Iglezias, comentou:

— A canção da Margarida só quem pode cantar é o Marcel Klass.

Diario Recreativo

C. R. RECREIO DE SANTA LUZIA

Depois de amanhã, sabado, será proporcionada mais uma festa dansante aos associados e frequentadores do salão do Recreio de Santa Luzia á rua da Constituição. Essa festividade será iniciada ás 22 horas e transcorrerá ao ritmo de um harmonioso conjunto musical.

C. R. "O PRAZER E' NOSSO"

Um grandioso baile será levado a efeito sabado proximo, no Clube Recreativo "O Prazer é Nosso" e, como sempre, o salão da rua de Sant'Ana viverá horas de intensa alegria abrigando um numero avultado de dansarinos.

LIVRARIA ALVES
Livros colegiais e Academicos

MENU DO DIA
Por SAINT-ANGE

"Arranjar bem uma refeição e dirigi-la, só os finos saboreadores o podem fazer; seu espirito cultivado é bem delicado para esse mister; um anfitrião habil é tão raro como um bom cozinheiro".

TENDRET

ALMOÇO

Bifes enrolados com salsichas
* * *
Frango á cocote.
* * *
Salada de batatas
* * *
Charlotte russa.
Bolo com creme.
* * *

JANTAR

Consomé gelatinoso de tomates.
* * *
Bacalhau á espanhola.
* * *
Rim com batatas.
* * *
Figos com nozes.
* * *

CONSOMÉ GELATINOSO DE TOMATES — Ponha de molho uns 10 minutos, 1 folha de gelatina vermelha e 5 brancas, em 4 chicaras de agua. Depois dissolva em 6 chicaras de caldo a ferver. Leve a cozinhar em pouca agua 1|2 quilo de tomates bem rubros, espremidos para sair a agua verde, 1 cebola regular cortada em rodelas, 4 pé de aipo, 2 cravos, cheiro e 1 folhinha de louro. Deixe no fogo até ficar tudo bem cozido. Passe na peneira fina, junte uma gelatina e 2 calices de Madeira, tempere de sal e leve ao fogo por alguns minutos. Despeje numa vasilha chata e leve para gelar. Na hora de servir misture ligeiramente com o garfo, ponha 1 colherada em cada chicara propria e ponha em cima, 1 galinho de salsa crespa sem o pé. Deve ficar como gelatina mole.

Homenagens das Empresas Teatrais aos Nossos Soldados Expedicionarios

Tambem os circulos teatrais desta cidade estão homenageando as nossas Forças Expedicionarias, achando-se varias empresas empenhadas nessa patriotica missão.

Assim é que, na tarde de ontem, esteve no Estado Maior do Exercito, onde foi recebido pelo respectivo chefe, general Mauricio Cardoso, o sr. Walter Pinto, que comunicou a s. excia. o seu desejo de prestar aos nossos patricios, que dentro em pouco seguirão para os campos de luta europeus, um espetaculo que será levado a efeito na presente temporada do Teatro Recreio, da sua Empresa.

O chefe daquele importante orgão técnico, depois de agradecer a lembrança daquele empresario patricio, prometeu conferenciar a respeito com o seu colega, general Mascarenhas de Morais, comandante em chefe da 1ª Divisão de Infantaria Expedicionaria, afim de que seja concertado o dia e hora para a realização daquela homenagem.

GALLY
OS PERFUMES QUE DÃO PERSONALIDADE!
Orygam — Rêve Rose — Narciso Azul — Paris e Harpa
A' venda em todo o Brasil

Não vos esqueçais de que os cégos necessitam sempre do vosso auxilio. Encaminhai-os para a ALIANÇA DOS CEGOS, á rua 24 de Maio n. 47 — Rio de Janeiro — Telefone 48-5202

SOCIAIS

ANIVERSARIOS

Fazem anos hoje;

Senhor: dr. Flavio Resende Rubim.

— Faz anos hoje o sr. Marcelo Garcia Duarte.

Menino: Italo Cesar Gonçalves.

— Faz 6 anos hoje, o menino Marcio, filho do ten. João Souza Neves e da sra. Carmem Manhães Neves.

Senhora: Almirante Isaias de Noronha.

— Fez anos ontem, a sr. Maria Antonieta Ramos Moncorvo, esposa do sr. Lauro Moncorvo de Souza.

— **Fizeram anos ontem, em São Paulo;**

Senhores: Rodrigo Martins de Camargo; cap. Gabriel Mena Barreto; Oscar Pinto; Mario Ciglia e Vital Fernandes da Silva.

Meninos: Osvaldo, filho do sr. Calil Ansarah e da sra. Elsa Ansarah; Heitor, filho do sr. Heitor Chichorro e da sra. Maria José Reys Chicorro e Antonio Germano, filho do sr. Humberto de Felice e da sra. Aurelina de Felice.

Senhoras: Celeste Veiga Veloso; Isabel R. Machado e Amelia Chiack Alves.

Senhorinhas: Cacilda Oliveira Guedes e Egle Pasotti.

Meninas: Neide, filha do dr. Joaquim Pinto de Castro e da sra. Opalina Cupertino de Castro e Lilia, filha do sr. Armando Cecchi e da sra. Catarina Gianini Cecchi.

ASSOCIAÇÕES CULTURAIS

— **Instituto Brasileiro de Letras** — Realiza-se hoje, ás 17 horas, a sessão ordinaria do I. B. L., presidida pelo desembargador Carlos Xavier, secretariada pelos srs. Mario Lopes de Castro e V. Paula Reis.

REUNIÕES

Será realizada, amanhã, sexta-feira, ás 19 horas, na Faculdade de Direito de Niterói, uma reunião dos bacharelandos de 1943, para tratar da ultimação do quadro de formatura. A comissão solicita o comparecimento de todos os interessados.

BODAS DE PRATA

Comemorando hoje suas bodas de prata, o casal Antonio Borges de Almeida-Amelia Martins de Almeida fará rezar na igreja de N. S. do Carmo, ás 10.30 horas, missa em ação de graças e, á tarde, oferecerá uma recepção em sua residencia.

NOIVADOS

Contrataram casamento:

Sr. Carlos Augusto Mendes, com a senhorinha Violeta Dantas Osorio, filha do sr. Gilberto Dantas Osorio e da sra. Iracema Dantas Osorio.

— Sr. Valter Augusto Neri, com a senhorinha Leda de Morais Morado, filha do sr. Aderbal Pinto Ferreira Morado e da sra. Georgina Celina Morado.

— Sr. Edmar Mouren da Silva, com a senhorinha Moema Bastos, filha do sr. Garohalde Bastos e da sra. Maria Muller Bastos.

— Sr. Haroldo Vivier, com a senhorinha Mael Malheiros, filha do sr. Manuel Malheiros Junior e da sra. Leopoldina de Jesus.

NASCIMENTOS

Claudio, filho do sr. Elizeu Cabral e da sra. Heloisa Cabral.

— Celso, filho do sr. Luis Benevenuto de Queiroz e da sra. Silvia Jardim de Queiroz.

— Isa Maria, filha do sr. Cicero Nunez de Aguiar e da sra. Hilda Moreira Aguiar.

— Rodolfo, filho do sr. Rodolfo Coimbra e da sra. Ismenia S. Coimbra.

— Marilia, filha do sr. Gustavo Nascimento da Silva e da sra. Vanda Nascimento da Silva.

— Alfredo, filho do sr. Adolfo Madalena e da sra. Maria da Conceição Parada.

FESTAS

Clube Municipal — Oferecerá a seus associados, nos proximos sábado e domingo á noite e no teatro do Instituto La Falette, dois espetáculos consecutivos de artistas amadores.

HOMENAGENS

Ministro Souza Costa — Promete constituir um acontecimento de singular relêvo social, pelas justas razões que a inspiraram, a homenagem que os banqueiros de todos os pontos do país resolveram prestar, ainda este mês, ao ministro Souza Costa.

Para esse fim, os promotores dessa manifestação ao titular da pasta da Fazenda, reuniram-se na séde do Banco Industrial Brasileiro e constituiram a seguinte Comissão Organizadora: Banco do Distrito Federal; Banco Comercio e Industria do Rio de Janeiro, Bank of London & South America Ltda.; Banco Hipotecario Lar Brasileiro; Banco Brasileiro de Crédito; Banco do Comercio; Banco Industrial Brasileiro; Banco Nacional de Descontos; Banco Economico do Brasil; Banco de Crédito Pessoal; Banco Mercantil de São Paulo; Banco Hipotecario e Agricola do E. de Minas Gerais; Banco Real do Canadá; Banco Comercial de Descontos; Banco Comercio e Industria de Minas Gerais; Banco Comercio e Industria de São Paulo e Banco União Mercantil. E, de acordo com as deliberações tomadas, foi aclamada a seguinte Comissão Executiva desse movimento de apreço ao sr. Souza Costa: — Presidente, prof. Aloisio de Castro, diretor do Banco Hipotecario Lar Brasileiro; tesoureiro, Martim Gulayn; secretario, Pedro Paulo da Rocha; membros: Osmar Radler de Aquino, Jaime Leon Peres, Pedro Luiz Correia e Castro, Antonio Ribeiro de França Filho, Argemiro de Hungria Machado, Numa de Oliveira e S. Mac-Alister.

Constará essa homenagem de um banquete, que se realizará nos salões do Automovel Clube do Brasil, em data que será oportunamente anunciada, á qual comparecerão como convidados de honra os srs. presidente da Republica; ministros de Estado; ministros presidentes do Supremo Tribunal Federal; do Supremo Tribunal Militar e do Tribunal de Segurança Nacional; ministro presidente do Tribunal de Contas Federal; prefeito do Distrito Federal; interventores federais nos Estados de São Paulo, Minas e Rio de Janeiro; presidente e diretores do Banco do Brasil; Coordenador da Mobilização Economica; chefe de Policia; os presidentes da Confederação das Associações Comerciais e da Confederação das Industrias; o presidente do Conselho Superior das Caixas Economicas; os presidentes e diretores das Caixas Economicas Federais; os presidentes dos Institutos e Caixas de Aposentadoria e Pensões; o presidente do Instituto de Resseguros do Brasil; o diretor Geral do Departamento de Imprensa e Propaganda; o presidente da Associação Brasileira de Imprensa; o presidente do Sindicato dos Jornalistas Profissionais e o presidente do Conselho Nacional do Trabalho.

As listas de adesões encontram-se á disposição dos interessados, em todos os Bancos e Casas Bancarias desta capital.

De acordo com as deliberações adotadas, ficou estabelecido o traje a rigor, para esse banquete.

VIAJANTES

Passageiros da Panair:

Chegou, ontem, da cidade do Salvador o general Renato Onofre Pinto Aleixo, interventor federal no Estado da Baía, que vem a esta capital afim de tratar de assuntos de interesse de sua administração.

— Tendo chegado de Buenos Aires, prosseguiu viagem, ontem, para Ciudad Trujillo o dr. Adolfo V. Pla Cardenas, chanceler da Legação da Republica Argentina na Republica Dominicana. O diplomata platino viaja via Port of Spain.

— Convidados pelo dr. Charles Maxer, professor de obstetricia e ginecologia da Universidade de Pensilvania, transitou pelo Rio, vindo de Buenos Aires, acompanhado de sua esposa, o dr. Isaac Schtirbu, médico do Serviço de Ginecologia do Hospital Rawson, de Buenos Aires. O facultativo argentino frequentará as clinicas ginecológicas dos professores I. Rubin, em Nova York, e S. Neaker, em Boston, realizando estudos sobre os mais modernos metodos ginecológicos e endocrinologicos.

— Procedente de Buenos Aires chegou, ontem, o sr. José Rafael Velazco, consul geral da Venezuela na capital platina, que daqui prosseguirá viagem para Nova Orleans via Port of Spain e Balboa.

— Seguiu, ontem, para Santiago via Buenos Aires o capitão de mar e guerra Sady Ugalde Urquieta, adido naval á Embaixada do Chile nesta capital.

ENTERROS

Foram sepultados, ontem;

No cemiterio de São João Batista:

A's 14 horas, a sra. Sofia da Conceição Souza Nunes.

— **No cemiterio de São Francisco Xavier:**

A's 11 horas, a sra. Edina Jansen Braga e Costa.

— **Foram sepultados, ontem, em São Paulo:**

Senhores: dr. João Cesar Sobrinho; Bonfilho Lugli; Julio Paoli e Aristeu Ragio Nobrega.

Senhoras: Angelina Vodola Paschoal; Ana Maria do Carmo Magalhães; Maria do Vale e Clotilde de Oliveira Godoi.

MISSAS

Serão celebradas, hoje:

Na igreja do Santissimo Sacramento:

A's 10 horas, de 7º dia, por alma do sr. Jorge Romualdo da Silva.

— A's 10.30 horas, de 7º dia, em sufragio da alma do sr. João Munhoz Palido.

— Na igreja de Nossa Senhora Mãe dos Homens, ás 10 horas, de 7º dia, em intenção da alma da sra. Francisca Lessa Ferreira.

— A's 9.30 horas, no altar mór da Catedral Metropolitana, em sufragio da alma do sr. Joberto Regand de Souza.

— No altar mór da igreja de São Francisco de Paula, de 7º dia, por alma da sra. Deborah Duarte de Oliveira.

— Na igreja de São Nicolau, na avenida Gomes Freire, ás 9.30 horas, de 7º dia, por alma da sra. Regina Darze.

PELETERIA
FELIX
IMPORTAÇÃO DIRETA
dos
ESTADOS UNIDOS
CANADÁ, ARGENTINA
Oficinas proprias
AV. GOMES FREIRE 128
FONE 42-3964
PROXIMO DA PRAÇA JOÃO PESSÔA

O Dr. Cristiano Ferreira Fraga Tomou Posse No Ministerio da Justiça

Perante o ministro da Justiça, dr. Marcondes Filho tomou posse do cargo de diretor-geral do Departamento Estadual de Imprensa e Propaganda do Estado do Espirito Santo o dr. Cristiano Ferreira Fraga, medico, professor e jornalista capichaba, que vinha exercendo as funções de diretor da Escola Normal, de Vitoria. O dr. Cristiano Ferreira Fraga vem, por motivo de sua posse, sendo muito cumprimentado por seus colegas de magisterio e imprensa.

QUINA PETRÓLEO
ORIENTAL
A VIDA DO CABELO!
A' venda em todo o Brasil

NOS CINEMAS

CINELANDIA

Palacio — "Paris nas Trévas" (Fox) George Sanders, Philip Dorn e Brenda Marshall 2—4—6—8— e 10 horas. **Vitoria** — "Grung-Ho!" (Universal) Randolph Scott e Grace Mc Donald. 2 — 4 — 6 — 8 e 10 horas. **Metro Passeio** — "A Patrulha de Bataan" (Metro) Robert Taylor. 1|2 dia — 2 — 4 — 6 — 8 e 10 horas. **Capitolio** — Sessões Passatempo". Desenhos, Comedias e Jornais. A partir do 1|2. **Imperio** — "Lourinha do Panamá" (Metro) Ann Sothern e o 5o e 6º episodios de "Aventuras de Chico Viramundo". A partir de 2 hs. **Odeon** — "Chamando a Morte" (Universal) Lon Chaney e "Encrenca Sincronizada" (Univ*) Andrew Sisters. A partir das 2 horas. **Pathé** — "Tambem os Reis Amam" com Raimu e Victor Francen. 2—4—6 — 8 e 10 hs. **Rex** — "Noivas de Tio Sam" Katherine Hepburn, Merle Oberon, Judith Anderson. 2 — 4.30 — 7 e 9.30 hs. **Plaza** "Arrisca-te, Mulher" (R. K. O.). Jean Arthur e John Wayne. 2 — 4 — 6 — 8 e 10 horas. **Cinenc Trianon** — Desenhos, Comedias e Jornais. A partir de 1|2 dia. **Cinema O. K.** — Desenhos, Comedias e Jornais. A partir do 2 horas.

CENTRO

Popular — "Regresso Retumbante", "Então Casa ou não Casa" e "A Pena Envenenada". **Primor** — "Tudo Por Ti" e "O Misterio da Cascavel". **Colonial** — "O Amor Faz das suas" e "O Misterio da Cascavel". **Parisiense** — "A 7ª Vitima" e "Aventuras de um Recruta". **Lapa** — "Ao Toque do Clarim" e "Gloriosa Vitoria. **D. Pedro** — "Caminhando na Sombra" e "Bancando a Granfina". **Metropole** — "Caçadora de Marido" e "Mares sem Dono". **São José** — "Revolta". **Floriano** — "Uma Aventura em Paris". **Mem de Sá** — "De Cartola e Calças Listadas. **Ideal** — "Andy Hardy, Cava a Vida". **Iris** — "Noite sem Lua".

BAIRROS

Metro Tijuca — "Lily, a Teimosa" (Metro) Judy Garlans e Van Heflin. 2 — 4 — 6 — 8 e 10 horas. **CoPacabana** — "Lily, a Teimosa" (Metro) Judy Garlans e Van Heflin. 2 — 4 — 6 — 8 — e 10 horas. **São Luiz e Carioca** — "Gung Ho!" (Universal) Randolph Scott e Grace Mc Donal. 2 — 4 — 6 — 8 e 10 horas. **Rian:** — "O Diabo Disse Não!" **América** — "Alarma no Atlantico. **Astoria, Olinda e Ritz** — "O amor Faz das Suas" e "A Injuria".

Politeama — "Aquilo sim, Era Vida". **Velo** — "Aquilo Sim, Era Vida". **Vila Isabel** — "A Morte Dirige o Espetáculo". **Guanabara** — "O Falcão Contra Ataca" e "O Quarto dos Horrores". **Bandeira** — "Tristezas não Pagam Dividas". **Americano** — "Minha Secretaria Brasileira". **Edison** — "Dize que me Queres" e "O Rei dos Boiadeiros". **Maracanã** — "Vida Contra Vida" e "Musica da Vitoria". **Ipanema** — "Revolta". **Pirajá** — "Kathleen" Roxi — "Gung Ho!" (Universal) Randolph Scott e Grace Mc Donald. 2 — 4 — 6 — 8 e 10 horas. **Avenida** — "Casei com um Anjo". **Centenario** — "Capitulou Sorrindo" e "Legião Fronteiriça". **Grajau'** — "Legião Branca. **Jovial** — "Rebeca, a Mulher Inesquecivel". **Tijuca** — "A "Canção da Vitoria" e "Revolveres e Laços". **São Cristovão**—"Os Carracos Tambem Morrem". **Haddock Lobo**— "As Cruzadas" e "O Misterio da Cascavel". **Fluminense** — "A Estrada Proibida" e "Irmãos em Armas". **Rio Branco"** — "O Tesouro de Tarzan" e "Dia de Festa". **Guarani** — "Boemios Errantes" e "Sendas Perigosas". **Catumbi** — "Calouros na Broadway" e "Dama em Perigo". **Floresta** — "Mil e Uma Noites" e o 4º e 5o episodios de "Os Valentes da Guarda". **Natal** — "Horizonte Perdido" e "Se a Lua Contasse".

Apolo — "Cinco Covas no Egito".

SUBURBIOS
(Central)

Meyer — "Rosa de Esperança" e "Dois e Dois". **Mascote** — "Uma Noite de Amor" e "O Sheriff Turuna". **Irajá** — "Minha Secretaria Brasileira" e "Olhos da Noite". **Vaz Lobo** — "O Grande Bloqueio" e "O Barqueiro do Voga" **Para Todos** — "A Incrivel Suzana" e "O Bamba do Sertão". **Palacio Vitoria** — "Fruta Cobiçada" e "Regresso Retumbante" **Beija Flor** — "Tu és a Unica". **Madureira** — "Legião Branca". **Moderno** — "As Três Herdeiras". **Modelo** — "Mergulho no Inferno". **Quintino** — "As Três Herdeiras". **Alfa** — "Solteiras as Soltas" e "Vaqueiro Errante". **Coliseu** — "Divino Tormento" e "Esposas em Pé de Guerra". **Lux** — "São Francisco, Cidade do Pecado" e "Saiu Cinzas". **Piedade** — Pistoleiros" sem Pistola".

NITERO'I

Eden — "A Canção da Vitoria" e "Cavaleiro Vingador". **Imperial** — "Barulho a Bordo". **Odeon** — "A Morte Dirige o Espetáculo". **Rio Branco** — "Berlim na Batucada" e "Dois Fantasmas Vivos".

PETROPOLIS

..Capitolio — "Sargento Imortal". **D. Pedro** — "Aço da Mesma Tempera. **Petropolis** — "A Irmã do Mordomo".

PARA O LAR
Por ALICE BROOKS

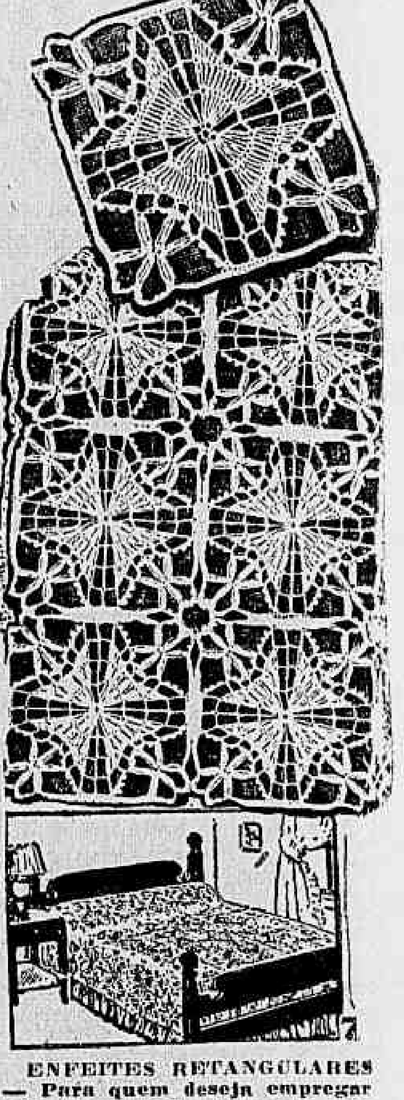

ENFEITES RETANGULARES — Para quem deseja empregar seu tempo pode ocupar-se neste genero de bordados para colchas para a cama ou centros de mesa.

Hoje, ás 10 horas, na Catedral

O Corpo de Fuzileiros Navais mandará rezar, ás 10 horas, de hoje, na Igreja da Catedral, missa por alma dos fuzileiros que tombaram no esmagamento do "putsh" integralista de 11 de maio de 1938.

O comandante geral daquela prestigiosa unidade de nossa Marinha de Guerra convida as familias daqueles bravos que deram a vida na defesa das nossas instituições, para assistirem á missa e para a visita que logo após será feita ao monumento onde, se acham recolhidos os seus despojos no Cemiterio de São João Batista.

Os fusileiros sacrificados pelos camisas-verdes foram os seguintes: 3º sargento, Argemiro José de Noronha, praças, Manuel Constantino dos Santos, Antonio Silva Filho e Severino Mata de Souza.

TEM CASPA?
Caem os cabelos?
JUVENTUDE ALEXANDRE
BELEZA E VIGOR DOS CABELOS
ELIMINA A CASPA
evita a QUEDA!

Diario Astrólogico

HOROSCOPO DE AMANHÃ

As pessoas nascidas na data de amanhã, deverão suportar os defeitos do proximo e mostrar-se indulgentes para com todos, tratar de agradar áqueles que as cercam e dominar o seu carater naturalmente tiranico.

OS HOMENS, possuem á força de vontade firme, porém, falha na logica. Os seus bens, não lhes pertencerão por muito tempo. Vitimas das maiores calunias e infamias, perderão as suas economias ou bens, por causa de fingidas amizades.

AS MULHERES são fiéis e dedicadas á vida domestica e ás amizades; porém, quando, não reconhecem a sua dedicação, tornam-se perfidas, e crueis. São graciosas e sabem conversar animadamente com espirito e boas maneiras. Amam excessivamente a vida social e desejam sempre despertar a atenção dos seus pares, para as suas "toilettes".

AS CRIANÇAS são irriquietas e nervosas, porém, leais e muito amigas dos seus pais e professores. Dotadas de boa memoria e curiosas. Perguntam tudo e de tudo querem saber, conseguindo com isso aprender, muita coisa.

A agata é a pedra mistica, dos que fazem anos amanhã e que se supõe exercer efeito calmante sobre os nervos e dá felicidade e saude.

As pessoas que vêm ao mundo, na presente data, casar-se-ão com possibilidades de felicidade duradoura, com os nascidos nos dias: 1 — 2 — 3 — 12 — 14 — 15 — 17 — 18 — 19 — 23 — 25 e 30 dos meses de janeiro, fevereiro, março e dezembro.

As cores: azul celeste, que simboliza piedade e sentimento de fé, e amarelo, que representa fortuna e alegria, são as mais agradaveis para essas pessoas.

QUE ACONTECERA' AMANHÃ, 12, AO LEITOR!

— Seguem-se as possibilidades, felizes ou não, de amanhã, com horas e numeros promissores para os leitores nascidos em qualquer dia, e mês nos periodos abaixo:

PARA OS NASCIDOS

Entre 22 de dezembro e 20 de janeiro:

— Dispersão, negocios contraditorios e dificuldades. A tarde será melhor, com realizações inesperadas. 13, 14 e 16: 31, 41 e 61. (hs. e ns.)

Entre 21 de janeiro e 18 de fevereiro:

— Sonhos e pesadelos; alguma contrariedade pela manhã, á tarde será favoravel. 15, 17 e 18; 33, 35 e 44. (hs. e ns.)

Entre 19 de fevereiro e 20 de março:

— Sucessos sociais e satisfação intima. 1, 2 e 3; 10, 11 e 12. (hs. e ns.)

Entre 21 de março e 20 de abril:

Exito em todos empreendimentos e noticias alviçareiras. 5, 6 e 7; 62, 63 e 64. (hs. e ns.)

Entre 21 de abril e 20 de maio:

— Aspectos favoraveis pela manhã, á tarde será de contradição e niquietude. 1, 8 e 32; 9, 10 e 11. (hs. e ns.)

Entre 21 de maio e 21 de junho:

— Idéias construtoras, espirito de equidade, lucros e satisfação intima. 15, 16 e 17; 77, 78, e 79. (hs. e ns.)

Entre 22 de junho e 22 de julho:

— Contrariedades, dissabores, angustia e perigo de escandalo. 8, 9 e 20; 100, 101 e 102. (hs. e ns.)

Entre 23 de julho e 23 de agosto:

— Tristezas, decepção com amigos e parentes. 6, 7 e 10; 23, 24 e 25. (hs. e ns.)

Entre 24 de agosto e 22 de setembro:

— Conquistas atrevidas, negocios frustrados e decepções. 4, 11 e 12; 31, 47 e 48. (hs. e ns.)

Entre 23 de setembro e 22 de outubro:

— Grandes possibilidades no comercio e na sociedade. 13, 15 e 17; 40, 42 e 44. (hs. e ns.)

Entre 23 de outubro e 22 de novembro:

— Exito nas empresas publicas, simpatias e favores do outro sexo. 18, 19 e 22; 54, 73 e 85. (hs. e ns.)

Entre 23 de novembro e 21 de dezembro:

— Sorte nos amores, manhã favoravel nos negocios, a tarde será desagradavel com dores de cabeça e melancolia. 7, 9 e 12. (hs. e ns.).

A Lourinha

AMANHÃ

A LOURINHA E O GAROTO SEM NOME

Dá-nos o "Metro-Passeio", hoje, uma brilhante realização de Tay Garnett para a Metro-Goldwyn-Mayer, um trabalho de raro vigor, empolgantemente interpretado por um pugilo de atores de fibra, com Robert Taylor á frente, nitidamente no mais belo e valioso "instante" de sua carreira. Epopéia, retratando em cenas magnificas e intensas o sacrificio, a bravura, a crucificação dos homens de aço que defenderam até o ultimo momento o solo de Bataan, "A Patrulha de Bataan" ficará sempre lembrada com o um dos mais importantes e artisticos "Epic Pictures" feitos nas ultimas temporadas. Estréia no filme um notavel artista que a Metro já elevou á categoria de "astro", tais os seus predicados: Robert Walker.

Tribunal do Juri

CONDENADO A UM ANO DE PRISÃO

Sob a presidencia do juiz Roberto de Medeiros, reuniu-se ontem o Tribunal do Juri, funcionando o promotor, Francisco Baldessarine para julgar o réu José Claudino do Carmo, acusado de haver assassinado em 20 de junho do ano passado, a golpes de faca, na rua dos Bambu's, Manuel Cardoso de Jesus.

O acusado, sendo, ontem, julgado, foi condenado á pena de 1 ano de prisão.

Agredido Pelo Companheiro de Trabalho

O operario José Alves, português, residente á rua Bela 431, queixou-se ontem, ás autoridades do 16º distrito policial, de que, por motivo de serviço, fora agredido na casa em que trabalha, á rua Francisco Alameda 71, por Alcides dos Santos, brasileiro, de 24 anos, casado, morador á rua José Clemente 61.

A Mala Real Inglesa Agradece a Ação da Marinha de Guerra do Brasil

Uma Expressiva Carta Dirigida ao Ministro Henrique Aristides Guilhem

Dos nossos aliados mais uma vez, chegam até nós as expressões do maior e do mais profundo reconhecimento pela ação abnegada dos nossos marinheiros na constante vigilancia dos mares em prol da causa da Liberdade. A Mala Real Inglesa, em carta dirigida ao ministro da Marinha, almirante Henrique Aristides Guilhem, acaba, em termos altamente elogiosos, de exaltar a ação das unidades da Marinha de Guerra do Brasil não apenas na defesa do Atlantico-Sul, como tambem, e principalmente, na salvação e na proteção dos marinheiros ingleses, vitimas da traição dos submarinos do Eixo. Publicamos, a seguir, a carta que foi dirigida ao titular daquela pasta:

"Mala Real Inglesa — A sua excelencia, o sr. vice-almirante Henrique Aristides Guilhem — M. D. ministro da Marinha. — Excelencia,

Em consequencia de ação inimiga a frota mercante da Royal Mail Lines Limited perdeu recentemente uma unidade cujos sobreviventes conseguiram salvar-se, em diversas embarcações, duas das quais alcançaram a costa brasileira.

Os ocupantes de uma destas embarcações foram socorridos pela unidade da Marinha de Guerra Brasileira sob o comando do sr. capitão tenente Helio Leoncio Martins, tendo sido os naufragos cumulados de atenções e tratados com um carinho que a todos eles profundamente emocionou.

E' portanto de nosso dever, excelencia, levar nossos respeitosos e comovidos agradecimentos e dos armadores que temos a honra de representar, á gloriosa Marinha Brasileira, na pessoa ilustre de v. excia., e nos desempenhamos deste dever com alta satisfação, pedindo venia para envolver nesta nossa gratidão a oficialidade e tripulação da unidade da Marinha de Guerra Brasileira, com seu denodado comandante, capitão tenente Helio Leoncio Martins.

Respeitosas saudações, (a) — F. J. Squier — Representante".

ULCERAÇÕES
QUEIMADURAS
GRANADERMA
POMADA VITAMINADA
COM SULFANILAMIDA

Assistente Especial do Coordenador Na Amazonia

O ministro João Alberto, Coordenador da Mobilização Economica, resolveu designar o sr. Jorge Andrade, Superintendente de Serviço de Abastecimento do Vale Amazonico, para, como seu Assistente Especial, articular-se com os orgãos encarregados do abastecimento nos Estado do Pará e Amazonas, com os poderes suficientes para providenciar nos dois referidos Estados o que fôr necessario ao perfeito cumprimento da missão.

ABRA SUA CONTA

DEPOSITOS POPULARES: 8 %

EMPRÉSTIMOS
DESCONTOS
DEPÓSITOS
CONTA POPULAR 6%
BRAZÍLEA BANCÁRIA
168, BUENOS AIRES, 3º AND.

CINEMA

CORNEL WILDE, O NOVO GALÃ DE "FLOR DE INVERNO"

Cornel Wilde, simpatico e jovem galã que faz o papel romantico ao lado de Sonja Henie em "Flor de Inverno", o novo "hit" musical da 20th. Century Fox que estreará na proxima semana no Palacio se tornou dono de um objeto que lhe trará boa sorte, por herança.

Quando ele apareceu no "set" de "Flor de Inverno" para iniciar o seu trabalho, recebeu de presente de John Payne uma cadeira acompanhada de um bilhete aconselhando-o a usá-la, passando-a depois a um sucessor logico quando não precisasse mais dela.

Wilde é o quarto ator masculino da 20th Century Fox a receber a cadeira. Pertenceu inicialmente a Warner Baxter. Ele achou que lhe trouxe sorte e assim passou-a a Tyrone Power.

Tyrone obteve rapidamente grande sucesso e deu-a a John Payne.

Agora John deixou os céus estrelados de Hollywood para entrar no exercito e resolveu passar o precioso objeto a um jovem que tivesse á sua frente um grande futuro — e assim Cornel Wilde, que incidentalmente inicia a sua carreira trabalhando ao lado de Sonja Henie, bem como aconteceu com Tyrone e Payne, foi o escolhido.

A celebre cadeira é velha e bastante usada não tendo nenhuma beleza particular a não ser o seu valor estimativo que encobre qualquer outro defeito.

Jack Oakie, Carole Landis, Cesar Romero e S. Z. Sakall, completam o "cast" desse filme que nos traz ainda o ritmo alucinante da orquestra de Woody Herman.

O General Avila Camacho, Presidente do Mexico, Opina Sobre "Sahara"

Humphrey Bogart, o "astro" de milhões de "fans", é o grande interprete de "Sahara", o monumental drama da Columbia que o Plaza apresentará amanhã com exclusividade.

Há poucos dias, a Columbia teve a honra de proporcionar ao general Maximino Avila Camacho uma exibição especial de "Sahara" no Palacio Presidencial de Ciudad de México. Logo após, s. excia., mostrando-se vivamente impressionado, externou em palestra sua valiosa opinião, que a seguir resumimos.

O presidente Avila Camacho considera este o maior filme de Humphrey Bogart. Estima que os tipos dos soldados nazista e italiano respondam psicologicamente á realidade e aprecia-os como sinteses perfeitas.

Sob os pontos de vista técnico e artistico expressou que considera "Sahara" um dos mais altos momentos do cinema americano. E finalizando, comentou o filme sob o aspecto transcendente da reação que irá provocar nos espectadores. S. excia. considera "Sahara" de alta importancia para a orientação dos povos que, nestes dias de sombra e de dor, almejam ver raiar o dia da Vitoria e da Liberdade do mundo inteiro.

Summamente desvanecedor para os produtores de "Sahara", o espetáculo grandioso que o Plaza estreará amanhã, é essa a opinião de um dos lideres das Américas.

"ALI BABA' E OS 40 LADRÕES"

Preparem-se para assistir o que de mais belo o cinema já preparou para seus olhos e seus corações. Preparem-se para sonhar com palacios encantados, milhares de beleza inimaginavel, arriscadas aventuras, romances exoticos, cidades perdidas... Preparem-se para "Ali Babá e os 40 Ladrões", o maior tecnicolor da Universal até hoje, com Maria Montez e Jon Hall, breve nos cinemas de Luiz Severiano Ribeiro.

INAUGURA-SE UM NOVO CINEMA

Já no proximo dia 19, sexta-feira, ganhará a cidade um novo cinema, confortavel, com som e projeção impecaveis, com todo o conforto que requer um cinema moderno. Trata-se do Republica, á avenida Gomes Freire, 84-A, reconstruido e transformado em cinema. A inauguração do Republica será feita com um filme sensacional, movimentadissimo, cuja estréia recente nos E. Unidos, foi coroada de estrondoso sucesso. O filme em questão é a mais recente aventura de "Tarzan", na que vemos a popular figura ás voltas com monstros pre-historicos e com a furia do deserto... "Terror no Deserto" é o titulo desse filme espetacular a ser estreado sexta-feira, 19 no Republica e que na segunda-feira, dia 21, estará tambem nos cinemas Astoria, Olinda e Ritz.

NOVAS AVENTURAS DO "SUPER-HOMEM"

O Capitolio está apresentando, desde amanhã, a nova e sensacional aventura do Super Homem, intitulada "Monstros Mecanicos"! E' uma historia empolgante e dá vasa para que o Super-Homem castigue os inimigos da civilização, ensinando-os a viver pelo caminho da ordem, do trabalho, da justiça.

HOJE NO PATHE', "TAMBEM OS REIS AMAM"

Um quarteto notavel constituido por Raimu, Victor Francen, Gaby Morlay e Elvire Popesco figura em "Tambem os Reis Amama" (Le roi s'amuse), a grande produção francesa que ganhou o titulo de "a melhor produção latina do ano", feita pela critica novaiorquina, quando da exibição deste supremo espetáculo nas télas da Broadway. O Cine Pathé, na Cinelandia, inicia hoje as exibições de "Tambem os Reis Amam".

"GUNG-HO!"

Estréia hoje nos cinemas Vitoria, São Luiz, Carioca e Roxy o filme da Universal, produzido por Walter Wanger e que se utilizou de fatos veridicos da atualidade para apresentar uma obra monumental "Gung-Ho!".

"Gung-Ho!" é um filme forte, porém, tratando-se de um fato veridico, merece ser visto por todos aqueles que lutam pela liberdade dos povos civilizados.

VOCEES QUE GOSTAM DOS FILMES MISTERIOSOS,

não percam o esplendido espetáculo da RKO Radio, "O Fantasma dos Mares" (The Ghost Ship), segunda-feira proxima nos cinemas Astoria, Olinda e Ritz.

Para todos os admiradores dos filmes de horror, a RKO Radio anuncia a partir de segunda-feira proxima, a estréia do sensacional "O Fantasma dos Mares", nos

Richard Dix num momento de horror de "O Fantasma dos Mares"

cinemas Astoria, Olinda e Ritz. Trata-se de um espetaculo horripilante, com cenas verdadeiramente macabras, que vão fazer mal ás pessoas de nervos sensiveis... E' um filme extraordinario que possue emoção e "suspense" em todas as cenas e que apresenta Richard Dix, o veterano "astro" num papel diferente de quantos já fez até agora, e o novo galã Russell Wade. "O Fantasma dos Mares" portanto, é o otimo filme que será apresentado já segunda-feira no Astoria, Olinda e Ritz.

Noticias do Estado do Rio

A 30 do mês proximo findo, foi aclamada em assembléia e em seguida tomou posse a diretoria provisoria da Associação Comercial, Industrial e Agricola de Magé, presidida pelo sr. Benedito de Faria Alvim e constituida do dr. João Bruno, secretario; dr. Jaimo M. dos Santos, tesoureiro; e por Joaquim José Ferreira, Antonio Francisco D'Almeida e Rafael Teixeira dos Santos, componentes da comissão encarregada de elaborar os estatutos.

Estes ultimos apresentaram, no dia 5 do corrente, a lei basica da novel associação, tendo a mesma sido julgada e aprovada em assembléia especialmente convocada para esse fim.

O Vigilante Não Trata Bem as Partes

O sr. Antonio Martins Dias da Silva é um tipo por demais conhecido nos meios da nossa imprensa, gosando mesmo de grande consideração entre os jornalistas.

Ontem indo ele levar ao edificio do antigo Banco Alemão algumas encomendas foi interpelado pelo vigilante municipal n.º 1494 ali de serviço o qual, ao envés de se dirigir com urbanidade ao modesto homem, agarrou-o bruscamente, a ponto de produzir-lhe varias equimoses no braço, entregando-o na porta, a dois outros guardas municipais.

Essas duas autoridades, porem, percebendo que Martins não apresentava culpa alguma, pô-lo em liberdade.

Dr. Emygdio F. Simões
Da Assistencia Médico Cirurgica dos Empregados Municipais
CLINICA GERAL — VIAS URINARIAS
Cons. Gen. Caldwell, 310-A
Tel. 22-0222 — das 17 ás 19

Produção, Comercio e Finanças

CAMBIO

O mercado de cambio funcionou ontem calmo e inalterado.

O Banco do Brasil afixou nas tabelas para as suas cobranças e de outros bancos, cotas e remessas para importação, as seguintes taxas:

A' vista:

	Cr$
Libra	79 58 9/16
Dolar	19 63
Franco suiço	4.63
Escudo	0.80
Corôa sueca	4.72
Peso chileno	0.63 3/8
Peso boliviano	0.46 3/4
Peso argentino	4.94 1/2
Peso uruguaio	10.48 3/8

O Banco do Brasil para compras as letras de cobertura afixou as seguintes taxas:

MERCADO LIVRE

	Cr$
Libra	79.49 3/4
Dolar	19.47
Escudo	0.79
Peso chileno	0.59 15/16
Peso argentino	4.83
Peso uruguaio	10.22 11/16
Franco suiço	4.51 3/4
Corôa sueca	4.52 11/16

MERCADO OFICIAL

	Cr$
Libra	66.49 1/2
Dolar	16.50
Escudo	0.67 1/4
Franco suiço	3.84 5/8
Corôa sueca	3 93 3/8
Peso uruguaio	8 66 3/16

CAMBIO LIVRE OFICIAL

Dolar (compra)	19.80
Dolar (venda)	20.30
Libra (compra)	78.46 7/16
Libra (venda)	79.58 9/16

COBERTURA AOS BANCOS

Libra (compra)	78.46 7/16
Libra (venda)	78.88 9/16

REPASSE AOS BANCOS

Libra (oficial)	66.76 3/8
Dolar (oficial)	16.58

OURO FINO

O Banco do Brasil comprava o ouro fino na base de 1.000 por 1.000 ao preço de Cr$ 32.00 por grama.

	GRAMAS
Ontem	
Desde 1º do mês	164 128 451
Total	164.128.451

TITULOS

O movimento verificado de negocios ontem, no mercado de titulos, que esteve trabalhando em condições estaveis e bem colocado, foi mais desenvolvido, como se vê abaixo:

Vendas realizadas ontem:

	Cr$
APOLICES GERAIS:	
7 Uniformizadas	935.00
2 Idem Cr$ 200.00	190.00
6 D Emis., nom.	993.00
36 Idem, port.	857.00
127 Idem, idem	860.00
1 Idem, idem	862.00
5 Idem, idem	870.00
50 Reajustamento	955.00
OBRIGAÇÕES:	
5 Tesouro 1921	1.045.00
350 Idem, 1939	1.055.00
66 Guerra Cr$ 100.00	80.00
106 Idem, idem	80.50
099 Idem, idem	81.00
187 Idem, Cr$ 200.00	163.00
121 Idem, idem	162.00
10 Idem, Cr$ 500.00	430.00
5 Idem, idem	435.00
1 Idem, Cr$ 1.000.00	895.00
256 Idem, idem	900.00
254 Idem, idem	903.00
ESTADUAIS:	
100 E. Santo, 8% pt.	530.00
67 Minas, 5%	800.00
100 Idem, 7%, port.	1.023.00
200 Idem, idem	200.00
1 Idem, idem	201.00
165 Idem, 2ª serie	197.00
38 Idem, idem	198.00
885 Idem, 3ª serie	200.50
176 Idem, idem	201.00
33 Pernambuco	102.00
20 Idem, idem	103.00
107 Rod E do Rio	668.00
50 Idem, idem	669.00
17 Rod R G do Sul	1.080.00
66 São Paulo	247.00
114 Idem unif.	1.161.00
144 Idem, idem	1.160.00
MUNICIPAIS:	
45 Emp 1906, pt.	205.00
43 Idem idem	206.00
58 Idem 1920	206.00
80 Idem 1931	235.00
MUNICIPAIS DOS ESTADOS:	
60 P Alegre, 7%	1.015.00
BANCOS:	
50 Brasil	620.00
40 Português do Brasil, port	370.00
COMPANHIAS:	
50 Panair do Brasil	240.00
738 Agric e Industrial Magalhães	1 000 00
565 D Santos nom.	280.00
150 F e L Minas Gerais, c/60%	240.00
50 Industria Brasileira de Meias	405.00
5 Belgo Mineira, port.	610.00
1 Idem Benf	1.100.00
100 Sid Nacional	230.00
7 Idem idem	235.00
5 Idem, idem	240.00
DEBENTURES:	
25 Cia. D Santos	222.00
90 Idem, idem	223.00
60 Cia F e L Nordeste do Brasil	990.00
D EXTERNA:	
$5000 Emp Federal de 1921 8% p/s 1.000 c/2 cupões	11.600.00

CONCESSÃO UNICA DO GOVERNO DA REPUBLICA

LOTERIA FEDERAL DO BRASIL

Contrato celebrado com o Governo da União em 24 de Dezembro de 1937, á vista da Lei N. 21.143, de 10 de Março de 1932 prorrogado ex-vi do decreto-lei n.º 6286, de 19 de fevereiro de 1944

652ª EXTRAÇÃO — PREMIO MAIOR: **Cr$ 400.000,00** — PLANO CC

Lista da extração de QUARTA-FEIRA, 10 de Maio de 1944

Nesta LISTA não figuram por extenso os numeros premiados pela terminação do ultimo algarismo, mas figuram os premiados pelos finais duplos do 2.º ao 5.º premios

Os bilhetes são litografados em papel branco, tinta azul marinho, fundo laranja, e numeração preta na frente, com a inscrição: Extração em 10 de maio de 1944, ás 14 horas

5.590 PREMIOS — **ATENÇÃO: VERIFIQUEM A TERMINAÇÃO SIMPLES DE SEUS BILHETES** — **5.590 PREMIOS**

Premios	CR$
0	
37	80,00
40	80,00
60	80,00
73	100,00
86	100,00
99	80,00
107	100,00
136	200,00
137	80,00
140	80,00
160	80,00
199	80,00
237	80,00
240	80,00
260	80,00
263	100,00
299	80,00
331	100,00
337	80,00
340	80,00
360	80,00
369	100,00
372	100,00
388	500,00
399	80,00
437	80,00
440	80,00
460	80,00
499	80,00
623	1.000,00 cruzeiros
637	80,00
640	80,00
645	100,00
660	80,00
671	3.000,00 cruzeiros
699	80,00
734	200,00
737	80,00
740	80,00
760	80,00
775	100,00
799	80,00
737	80,00
740	80,00
754	100,00
760	80,00
783	100,00
785	200,00
799	80,00
804	100,00
813	100,00
837	80,00
840	80,00
860	80,00
862	100,00
867	100,00
899	80,00
937	80,00
940	80,00
960	80,00
972	100,00
999	500,00
999	80,00
1	
1011	100,00
1037	80,00
1040	80,00
1060	80,00
1099	80,00
1117	200,00
1137	80,00
1140	80,00
1160	80,00
1199	80,00
1237	20.000,00 cruzeiros
1237	80,00
1240	80,00
1251	100,00
1260	80,00
1269	100,00
1299	80,00
1337	80,00
1340	80,00
1351	100,00
1360	80,00
1371	200,00
1399	100,00
1399	80,00
1401	100,00
1437	80,00
1440	80,00
1444	100,00
1460	80,00
1461	200,00
1499	80,00
1515	100,00
1520	200,00
1537	80,00
1540	80,00
1560	80,00
1568	100,00
1599	80,00
1602	100,00
1637	80,00
1640	80,00
1660	80,00
1673	100,00
1699	80,00
1737	80,00
1740	80,00
1754	100,00
1760	80,00
1799	80,00
1837	100,00
1837	80,00
1840	80,00
1853	100,00
1860	80,00
1873	1.000,00 cruzeiros
1899	80,00
1937	80,00
1939	100,00
1940	80,00
1960	80,00
1962	500,00
1971	100,00
1999	80,00
2	
2018	1.000,00 cruzeiros
2037	80,00
2040	80,00
2051	100,00
2060	80,00
2073	200,00
2099	80,00
2137	80,00
2140	80,00
2160	80,00
2199	80,00
2237	80,00
2240	80,00
2243	100,00
2260	80,00
2299	80,00
2312	100,00
2337	80,00
2340	80,00
2350	100,00
2360	80,00
2398	200,00
2399	80,00
2437	80,00
2440	80,00
2458	100,00
2460	80,00
2499	80,00
2537	80,00
2540	80,00
2559	2.000,00 cruzeiros
2560	80,00
2572	100,00
2592	100,00
2599	80,00
2602	100,00
2637	80,00
2640	80,00
2653	500,00
2660	80,00
2672	100,00
2679	500,00
2681	500,00
2699	80,00
2737	100,00
2737	80,00
2740	80,00
2760	80,00
2799	80,00
2837	80,00
2840	80,00
2860	80,00
2891	100,00
2893	100,00
2895	200,00
2898	100,00
2899	80,00
2937	80,00
2940	5.000,00 cruzeiros
2940	80,00
2960	80,00
2973	200,00
2999	80,00
3	
3036	100,00
3037	80,00
3040	80,00
3044	100,00
3060	80,00
3087	100,00
3099	80,00
3137	80,00
3140	80,00
3160	80,00
3180	100,00
3199	80,00
3237	80,00
3240	80,00
3259	500,00
3260	80,00
3287	100,00
3292	100,00
3299	80,00
3337	80,00
3340	80,00
3360	80,00
3399	80,00
3403	100,00
3437	80,00
3440	80,00
3452	500,00
3460	80,00
3499	80,00
3503	100,00
3537	80,00
3540	80,00
3560	80,00
3599	80,00
3637	80,00
3640	80,00
3660	80,00
3689	100,00
3699	80,00
3733	100,00
3737	80,00
3740	80,00
3760	80,00
3785	1.000,00 cruzeiros
3788	500,00
3799	80,00
3803	100,00
3837	80,00
3840	80,00
3860	80,00
3899	80,00
3937	80,00
3940	80,00
3960	80,00
3978	500,00
3999	80,00
4	
4037	80,00
4040	80,00
4060	80,00
4099	80,00
4107	1.000,00 cruzeiros
4134	200,00
4136	500,00
4137	80,00
4140	80,00
4150	200,00
4160	80,00
4199	80,00
4220	100,00
4237	80,00
4240	80,00
4241	100,00
4254	100,00
4260	80,00
4299	80,00
4320	500,00
4337	80,00
4340	80,00
4350 Aproximação	10.000,00 cruzeiros
4351	400.000,00 cruzeiros — RIO
4352 Aproximação	10.000,00 cruzeiros
4360	80,00
4399	80,00
4437	80,00
4440	80,00
4460	80,00
4464	100,00
4499	80,00
4508	200,00
4537	80,00
4540	80,00
4560	80,00
4566	100,00
4594	100,00
4599	80,00
4637	80,00
4640	80,00
4660	80,00
4688	100,00
4699	80,00
4737	80,00
4740	80,00
4757	100,00
4760	80,00
4766	100,00
4770	100,00
4793	80,00
4804	100,00
4837	80,00
4840	80,00
4860	80,00
4899	80,00
4902	100,00
[illegible]	200,00
4937	80,00
4940	80,00
4960	80,00
4960	100,00
4999	80,00
5	
5037	80,00
5040	80,00
5045	100,00
5060	80,00
5066	100,00
5099	80,00
5101	1.000,00 cruzeiros
5137	80,00
5140	80,00
5146	100,00
5156	100,00
5160	80,00
5169	100,00
5199	80,00
5237	80,00
5240	80,00
5260	80,00
5280	100,00
5299	80,00
5323	100,00
5337	80,00
5340	80,00
5353	100,00
5360	80,00
5399	80,00
5437	80,00
5440	80,00
5460	80,00
5479	500,00
5499	80,00
5506	100,00
5537	80,00
5538	100,00
5540	80,00
5560	80,00
5566	100,00
5575	100,00
5599	80,00
5637	200,00
5637	80,00
5640	80,00
5660	80,00
5699	80,00
5737	80,00
5740	80,00
5760	80,00
5772	200,00
5775	100,00
5799	80,00
5837	80,00
5840	80,00
5860	80,00
5868	100,00
5899	80,00
5937	80,00
5940	80,00
5960	80,00
5980	200,00
5998	100,00
5999	80,00
6	
6011	100,00
6037	80,00
6040	80,00
6060	80,00
6065	100,00
6084	200,00
6086	100,00
6099	100,00
6099	80,00
6124	1.000,00 cruzeiros
6137	80,00
6140	80,00
6149	100,00
6160	80,00
6166	100,00
6199	80,00
6224	100,00
6237	80,00
6240	80,00
6260	80,00
6299	80,00
6317	100,00
6337	80,00
6340	80,00
6360	80,00
6384	100,00
6399	80,00
6437	80,00
6440	80,00
6460	80,00
6499	80,00
6508	200,00
6537	80,00
6540	80,00
6545	100,00
6550	100,00
6560	80,00
6565	200,00
6574	100,00
6599	80,00
6629	100,00
6637	80,00
6640	80,00
6649	100,00
6660	80,00
6699	80,00
6709	100,00
6714	100,00
6737	80,00
6740	80,00
6753	100,00
6758	2.000,00 cruzeiros
6760	80,00
6763	100,00
6799	80,00
6804	100,00
6819	100,00
6837	80,00
6840	100,00
6840	80,00
6860	80,00
6899	80,00
6934	100,00
6937	80,00
6939	100,00
6940	80,00
6960	80,00
6964	100,00
6993	100,00
6999	80,00
7	
7023	500,00
7037	80,00
7040	80,00
7060	80,00
7063	100,00
7066	200,00
7099	80,00
7123	100,00
7137	80,00
7140	80,00
7160	80,00
7176	100,00
7199	80,00
7218	100,00
7219	100,00
7237	80,00
7240	80,00
7260	80,00
7267	100,00
7270	100,00
7286	100,00
7299	80,00
7337	100,00
7337	80,00
7340	80,00
7360	80,00
7399	80,00
7435	100,00
7437	80,00
7440	200,00
7440	80,00
7460	80,00
7480	1.000,00 cruzeiros
7493	100,00
7499	80,00
7537	80,00
7540	80,00
7544	100,00
7560	80,00
7565	100,00
7579	100,00
7599	80,00
7637	80,00
7640	80,00
7645	1.000,00 cruzeiros
7650	100,00
7660	80,00
7699	80,00
7737	80,00
7740	80,00
7760	80,00
7764	1.000,00 cruzeiros
7792	200,00
7799	80,00
7816	100,00
7837	80,00
7840	80,00
7860	80,00
7868	100,00
7899	80,00
7909	100,00
7937	80,00
7940	80,00
7947	200,00
7960	80,00
7999	80,00
8	
8037	80,00
8040	80,00
8060	80,00
8099	80,00
8123	500,00
8137	80,00
8140	80,00
8160	80,00
8199	80,00
8200	200,00
8215	100,00
8218	100,00
8237	80,00
8240	80,00
8250	100,00
8260	80,00
8274	100,00
8277	100,00
8299	80,00
8337	80,00
8340	200,00
8340	80,00
8349	100,00
8360	80,00
8377	100,00
8379	200,00
8392	100,00
8399	80,00
8437	80,00
8440	80,00
8453	100,00
8460	80,00
8499	80,00
8537	80,00
8540	80,00
8560	80,00
8599	80,00
8607	100,00
8637	80,00
8640	80,00
8660	80,00
8699	80,00
8737	80,00
8740	80,00
8760	80,00
8799	80,00
8812	100,00
8837	80,00
8840	80,00
8854	100,00
8860	80,00
8899	80,00
8937	80,00
8939	100,00
8940	80,00
8960	80,00
8972	100,00
8999	80,00
9	
9037	80,00
9040	80,00
9060	80,00
9080	100,00
9086	500,00
9099	80,00
9130	100,00
9137	80,00
9140	80,00
9149	100,00
9160	80,00
9187	100,00
9191	100,00
9199	80,00
9237	80,00
9240	80,00
9257	200,00
9260	80,00
9299	80,00
9326	1.000,00 cruzeiros
9337	80,00
9340	80,00
9342	100,00
9360	80,00
9399	80,00
9437	80,00
9440	80,00
9449	1.000,00 cruzeiros
9460	80,00
9499	80,00
9527	100,00
9537	80,00
9540	80,00
9560	80,00
9584	100,00
9588	200,00
9599	80,00
9613	100,00
9615	100,00
9637	80,00
9640	80,00
9660	80,00
9699	80,00
9737	80,00
9740	80,00
9760	100,00
9760	80,00
9776	100,00
9799	80,00
9815	100,00
9837	80,00
9840	80,00
9852	100,00
9860	80,00
9880	200,00
9899	80,00
9906	100,00
9914	100,00
9937	80,00
9939	100,00
9940	80,00
9955	200,00
9960	80,00
9999	80,00
10	
10013	100,00
10037	80,00
10040	80,00
10060	80,00
10099	80,00
10124	100,00
10137	80,00
10140	80,00
10141	100,00
10160	80,00
10184	200,00
10193	100,00
10199	80,00
10209	100,00
10237	80,00
10240	80,00
10260	80,00
10296	100,00
10299	80,00
10337	80,00
10340	80,00
10359	200,00
10360	80,00
10399	80,00
10409	100,00
10413	100,00
10426	100,00
10437	80,00
10440	80,00
10443	100,00
10460	80,00
10474	100,00
10476	100,00
10495	100,00
10499	80,00
10537	80,00
10540	80,00
10560	80,00
10576	100,00
10599	80,00
10618	100,00
10619	100,00
10623	100,00
10637	80,00
10640	80,00
10660	80,00
10699	80,00
10737	80,00
10740	80,00
10760	80,00
10791	100,00
10799	80,00
10837	80,00
10840	80,00
10860	80,00
10898	200,00
10899	80,00
10937	80,00
10940	80,00
10941	100,00
10960	80,00
10994	200,00
10999	80,00
11	
11024	100,00
11037	80,00
11040	80,00
11060	80,00
11084	100,00
11099	80,00
11107	100,00
11137	80,00
11140	80,00
11160	80,00
11189	100,00
11199	80,00
11217	500,00
11237	80,00
11240	80,00
11260	80,00
11299	80,00
11337	80,00
11340	80,00
11360	80,00
11362	100,00
11391	100,00
11399	80,00
11402	100,00
11437	80,00
11440	80,00
11460	80,00
11471	100,00
11499	80,00
11537	80,00
11540	80,00
11560	80,00
11597	100,00
11599	80,00
11637	80,00
11640	80,00
11660	80,00
11699	80,00
11733	100,00
11737	80,00
11740	80,00
11760	80,00
11799	80,00
11801	200,00
11809	100,00
11837	80,00
11840	80,00
11852	2.000,00 cruzeiros
11860	80,00
11891	100,00
11899	80,00
11908	100,00
11935	100,00
11937	80,00
11939	100,00
11940	80,00
11960	80,00
11971	500,00
11999	80,00
12	
12037	80,00
12040	80,00
12060	80,00
12099	80,00
12137	80,00
12140	80,00
12160	80,00
12184	200,00
12199	80,00
12237	80,00
12240	80,00
12269	80,00
12299	80,00
12337	80,00
12340	80,00
12344	100,00
12360	80,00
12361	100,00
12399	80,00
12406	100,00
12407	200,00
12437	80,00
12440	80,00
12460	80,00
12487	200,00
12499	80,00
12537	80,00
12540	80,00
12560	80,00
12599	80,00
12633	100,00
12637	80,00
12640	80,00
12653	500,00
12660	80,00
12699	80,00
12728	100,00
12737	80,00
12740	80,00
12748	100,00
12760	80,00
12799	80,00
12823	100,00
12837	80,00
12840	80,00
12860	80,00
12899	80,00
12912	200,00
12937	80,00
12940	80,00
12960	80,00
12999	80,00
13	
13037	80,00
13040	80,00
13060	80,00
13099	80,00
13110	100,00
13137	80,00
13140	80,00
13160	80,00
13169	2.000,00 cruzeiros
13199	80,00
13237	80,00
13240	80,00
13260	80,00
13299	80,00
13337	80,00
13340	80,00
13352	100,00
13360	80,00
13399	80,00
13437	80,00
13439	100,00
13440	80,00
13460	80,00
13478	100,00
13499	80,00
13535	100,00
13537	80,00
13540	80,00
13560	80,00
13599	80,00
13637	80,00
13640	80,00
13660	80,00
13699	80,00
13729	100,00
13737	80,00
13740	80,00
13745	100,00
13760	80,00
13764	500,00
13799	80,00
13837	80,00
13840	80,00
13860	80,00
13899	80,00
13921	200,00
13926	100,00
13927	100,00
13937	80,00
13940	80,00
13960	80,00
13999	80,00
14	
14015	2.000,00 cruzeiros
14037	80,00
14039	500,00
14040	80,00
14060	80,00
14099	80,00
14112	200,00
14137	80,00
14140	80,00
14160	80,00
14199	80,00
14215	500,00
14237	80,00
14240	80,00
14260	80,00
14277	3.000,00 cruzeiros
14299	80,00
14337	80,00
14340	80,00
14348	100,00
14360	80,00
14363	200,00
14399	80,00
14437	80,00
14440	80,00
14459	500,00
14460	80,00
14499	80,00
14537	80,00
14540	80,00
14541	500,00
14560	80,00
14599	80,00
14603	100,00
14608	100,00
14627	100,00
14637	80,00
14640	80,00
14653	200,00
14660	80,00
14699	80,00
14714	100,00
14732	100,00
14737	80,00
14740	80,00
14760	80,00
14794	100,00
14799	80,00
14837	80,00
14840	80,00
14860	80,00
14874	100,00
14899	80,00
14937	80,00
14940	80,00
14960	80,00
14985	100,00
14995	100,00
14997	100,00
14999	80,00
15	
15016	100,00
15037	80,00
15040	80,00
15060	80,00
15077	100,00
15099	80,00
15137	80,00
15140	80,00
15160	80,00
15199	80,00
15215	100,00
15229	100,00
15237	80,00
15240	80,00
15260	80,00
15273	100,00
15299	80,00
15320	100,00
15337	80,00
15340	80,00
15354	3.000,00 cruzeiros
15360	80,00
15399	80,00
15421	100,00
15437	80,00
15440	80,00
15460	80,00
15499	80,00
15522	100,00
15537	80,00
15540	80,00
15560	80,00
15563	100,00
15565	1.000,00 cruzeiros
15599	80,00
15626	1.000,00 cruzeiros
15637	80,00
15640	80,00
15660	80,00
15699	80,00
15713	100,00
15737	80,00
15740	80,00
15760	80,00
15783	100,00
15799	80,00
15820	100,00
15837	80,00
15840	80,00
15860	80,00
15891	100,00
15899	80,00
15922	100,00
15936	100,00
15937	80,00
15940	80,00
15960	80,00
15974	100,00
15999	80,00
16	
16006	100,00
16009	100,00
16031	2.000,00 cruzeiros
16037	80,00
16040	80,00
16060	80,00
16094	100,00
16099	80,00
16101	100,00
16122	100,00
16137	80,00
16140	80,00
16160	80,00
16199	80,00
16207	[illegible].000,00 cruzeiros
16237	80,00
16240	80,00
16260	80,00
16299	80,00
16337	80,00
16340	80,00
16360	80,00
16363	1.000,00 cruzeiros
16399	80,00
16437	80,00
16440	80,00
16460	80,00
16490	100,00
16498	100,00
16499	80,00
16537	80,00
16540	80,00
16557	100,00
16560	80,00
16584	100,00
16585	100,00
16599	80,00
16611	100,00
16637	80,00
16640	80,00
16660	80,00
16677	1.000,00 cruzeiros
16699	80,00
16711	200,00
16726	100,00
16737	80,00
16740	80,00
16755	100,00
16760	80,00
16796	500,00
16799	80,00
16837	80,00
16840	80,00
16853	200,00
16856	100,00
16860	80,00
16861	100,00
16899	80,00
16925	100,00
16937	80,00
16940	80,00
16960	80,00
16995	1.000,00 cruzeiros
16999	80,00
17	
17008	200,00
17014	100,00
17037	80,00
17040	80,00
17060	80,00
17099	80,00
17116	100,00
17137	80,00
17140	80,00
17160	80,00
17199	80,00
17237	80,00
17240	80,00
17260	80,00
17270	200,00
17299	80,00
17337	80,00
17340	80,00
17360	80,00
17398	100,00
17399	80,00
17437	80,00
17440	80,00
17460	80,00
17466	200,00
17499	80,00
17537	80,00
17540	80,00
17560	80,00
17599	80,00
17636	100,00
17637	80,00
17640	80,00
17660	80,00
17694	100,00
17699	80,00
17703	500,00
17737	80,00
17740	80,00
17747	100,00
17750	100,00
17760	80,00
17799	80,00
17837	80,00
17840	80,00
17860	80,00
17899	80,00
17913	100,00
17937	80,00
17940	80,00
17960	80,00
17999	80,00
18	
18037	80,00
18040	80,00
18060	80,00
18099	80,00
18137	80,00
18140	80,00
18160	80,00
18196	200,00
18199	80,00
18237	80,00
18240	80,00
18260	80,00
18276	100,00
18289	100,00
18299	80,00
18322	2.000,00 cruzeiros
18337	80,00
18340	80,00
18360	80,00
18388	100,00
18396	100,00
18399	80,00
18410	100,00
18417	100,00
18424	100,00
18437	80,00
18440	80,00
18460	80,00
18475	500,00
18478	100,00
18499	80,00
18537	80,00
18540	80,00
18560	80,00
18578	100,00
18581	1.000,00 cruzeiros
18593	2.000,00 cruzeiros
18599	80,00
18612	100,00
18637	80,00
18640	80,00
18651	100,00
18660	80,00
18699	80,00
18737	80,00
18740	80,00
18748	100,00
18760	80,00
18799	80,00
18825	200,00
18837	80,00
18840	80,00
18844	100,00
18860	80,00
18899	80,00
18937	80,00
18940	80,00
18960	80,00
18999	80,00
19	
19005	500,00
19037	80,00
19040	80,00
19055	200,00
19060	80,00
19065	100,00
19099	80,00
19137	100,00
19137	80,00
19140	80,00
19144	100,00
19160	80,00
19171	100,00
19199	80,00
19237	80,00
19240	80,00
19240	100,00
19250	100,00
19260	80,00
19265	1.000,00 cruzeiros
19274	100,00
19275	100,00
19299	80,00
19314	100,00
19337	80,00
19340	80,00
19360	80,00
19361	200,00
19399	80,00
19406	1.000,00 cruzeiros
19437	80,00
19440	80,00
19455	100,00
19460	80,00
19476	100,00
19484	100,00
19494	100,00
19499	80,00
19537	80,00
19540	80,00
19552	200,00
19560	80,00
19599	80,00
19620	100,00
19637	80,00
19640	80,00
19653	100,00
19660	100,00
19660	80,00
19664	100,00
19699	80,00
19708	100,00
19728	100,00
19737	80,00
19740	80,00
19760	100,00
19760	80,00
19775	100,00
19777	100,00
19791	100,00
19799	80,00
19837	80,00
19840	80,00
19860	80,00
19890	100,00
19899	80,00
19905	100,00
19937	80,00
19940	80,00
19951	100,00
19959	100,00
19960	80,00
19968	100,00
19999	80,00
20	
20037	80,00
20040	80,00
20041	200,00
20046	1.000,00 cruzeiros
20049	200,00
20060	80,00
20099	80,00
20137	80,00
20140	80,00
20160	80,00
20170	100,00
20199	80,00
20210	100,00
20237	80,00
20240	80,00
20247	100,00
20255	100,00
20260	80,00
20299	80,00
20337	80,00
20340	80,00
20360	80,00
20361	200,00
20399	80,00
20437	80,00
20440	80,00
20459	100,00
20460	80,00
20462	100,00
20464	500,00
20499	80,00
20527	500,00
20537	80,00
20540	80,00
20560	80,00
20580	100,00
20590	100,00
20599	80,00
20637	80,00
20640	80,00
20660	80,00
20699	80,00
20700	100,00
20703	200,00
20737	100,00
20737	80,00
20740	80,00
20749	500,00
20760	80,00
20773	100,00
20799	80,00
20830	500,00
20837	80,00
20840	80,00
20860	80,00
20869	100,00
20899	80,00
20912	100,00
20937	80,00
20940	80,00
20960	80,00
20999	80,00
21	
21002	500,00
21029	100,00
21037	80,00
21040	100,00
21040	80,00
21060	80,00
21087	100,00
21099	80,00
21137	80,00
21140	80,00
21160	80,00
21199	80,00
21237	80,00
21240	80,00
21260	80,00
21299	80,00
21337	80,00
21340	80,00
21360	80,00
21388	100,00
21399	80,00
21416	100,00
21437	80,00
21440	80,00
21460	80,00
21499	80,00
21537	80,00
21540	80,00
21560	80,00
21599	80,00
21608	100,00
21637	80,00
21640	80,00
21642	500,00
21643	100,00
21660	200,00
21660	80,00
21699	80,00
21734	100,00
21737	80,00
21740	80,00
21741	100,00
21760	80,00
21783	100,00
21799	80,00
21837	80,00
21840	80,00
21860	80,00
21899	80,00
21937	80,00
21940	80,00
21960	80,00
21990	100,00
21999	80,00
22	
22037	100,00
22037	80,00
22040	80,00
22043	100,00
22060	80,00
22099	80,00
22130	80,00
22140	80,00
22160	80,00
22199	80,00
22237	80,00
22240	80,00
22260	80,00
22261	100,00
22271	200,00
22299	80,00
22322	500,00
22326	100,00
22337	80,00
22340	80,00
22360	80,00
22392	100,00
22399	80,00
22432	100,00
22437	100,00
22437	80,00
22440	100,00
22440	80,00
22460	80,00
22499	80,00
22537	80,00
22540	80,00
22560	80,00
22599	80,00
22637	80,00
22640	80,00
22660	80,00
22699	80,00
22726	100,00
22727	200,00
22737	80,00
22740	80,00
22752	500,00
22760	80,00
22779	100,00
22799	80,00
22837	80,00
22840	80,00
22856	1.000,00 cruzeiros
22860	80,00
22862	100,00
22876	100,00
22885	100,00
22899	80,00
22937	80,00
22940	80,00
22957	100,00
22960	80,00
22967	1.000,00 cruzeiros
22999	80,00
23	
23002	100,00
23037	80,00
23040	80,00
23060	80,00
23099	80,00
23137	80,00
23140	80,00
23160	80,00
23199	80,00
23237	80,00
23240	80,00
23260	80,00
23299	80,00
23308	200,00
23337	80,00
23339	200,00
23340	80,00
23360	80,00
23392	100,00
23399	80,00
23400	500,00
23421	100,00
23437	80,00
23440	80,00
23460	80,00
23471	100,00
23472	100,00
23485	100,00
23499	80,00
23537	80,00
23540	80,00
23560	80,00
23597	100,00
23599	80,00
23637	80,00
23640	80,00
23660	80,00
23699	80,00
23725	3.000,00 cruzeiros
23737	80,00
23740	80,00
23760	80,00
23784	100,00
23799	80,00
23837	80,00
23840	80,00
23860	80,00
23899	80,00
23909	100,00
23917	200,00
23919	500,00
23937	80,00
23940	80,00
23960	80,00
23966	100,00
23999	80,00
24	
24037	80,00
24040	80,00
24045	100,00
24060	80,00
24061	100,00
24099	80,00
24133	500,00
24137	80,00
24140	80,00
24151	100,00
24160	80,00
24178	100,00
24199	80,00
24200	100,00
24237	80,00
24240	80,00
24251	100,00
24258	100,00
24260	80,00
24283	100,00
24299	80,00
24337	80,00
24340	80,00
24352	100,00
24360	80,00
24399	80,00
24437	80,00
24440	80,00
24460	80,00
24499	80,00
24518	100,00
24537	80,00
24540	80,00
24550	100,00
24560	[illegible]
24568	200,00
24599	80,00
24611	100,00
24637	80,00
24640	80,00
24660	80,00
24663	100,00
24677	100,00
24699	80,00
24737	80,00
24740	80,00
24760	80,00
24799	80,00
24837	80,00
24840	80,00
24860	80,00
24899	80,00
24937	80,00
24940	80,00
24950	100,00
24960	80,00
24999	80,00
25	
25037	80,00
25040	80,00
25060	80,00
25099	80,00
25137	80,00
25140	80,00
25149	200,00
25150	200,00
25160	80,00
25170	100,00
25199	80,00
25218	100,00
25237	80,00
25240	80,00
25260	80,00
25263	100,00
25292	200,00
25299	80,00
25302	100,00
25337	80,00
25340	80,00
25360	80,00
25399	80,00
25420	200,00
25425	100,00
25437	80,00
25440	80,00
25455	500,00
25460	80,00
25499	80,00
25537	80,00
25540	80,00
25550	3.000,00 cruzeiros
25560	80,00
25599	80,00
25616	100,00
25637	80,00
25640	80,00
25660	80,00
25687	100,00
25698	100,00
25699	80,00
25737	80,00
25740	80,00
25760	80,00
25782	100,00
25799	80,00
25837	80,00
25840	80,00
25860	80,00
25883	100,00
25899	80,00
25912	100,00
25937	80,00
25940	80,00
25960	80,00
25980	100,00
25994	1.000,00 cruzeiros
25999	80,00
26	
26024	100,00
26037	80,00
26040	80,00
26059	100,00
26060	80,00
26099	80,00
26137	80,00
26140	80,00
26154	100,00
26160	80,00
26199	80,00
26237	80,00
26240	80,00
26260	80,00
26289	100,00
26299	80,00
26326	100,00
26337	80,00
26340	80,00
26360	80,00
26362	1.000,00 cruzeiros
26383	100,00
26399	80,00
26437	80,00
26440	80,00
26460	80,00
26499	80,00
26537	80,00
26540	80,00
26560	80,00
26593	100,00
26599	80,00
26637	80,00
26640	80,00
26655	200,00
26660	80,00
26699	80,00
26730	100,00
26737	80,00
26740	80,00
26749	100,00
26760	80,00
26799	80,00
26804	100,00
26837	80,00
26840	80,00
26860	80,00
26877	200,00
26895	100,00
26899	80,00
26901	100,00
26937	80,00
26940	80,00
26960	80,00
26999	80,00
27	
27009	100,00
27037	80,00
27040	80,00
27060	80,00
27073	500,00
27099	80,00
27127	100,00
27137	80,00
27140	80,00
27160	80,00
27166	200,00
27167	100,00
27199	80,00
27237	80,00
27240	80,00
27260	80,00
27274	100,00
27299	80,00
27337	80,00
27340	80,00
27360	80,00
27399	80,00
27437	80,00
27440	80,00
27457	100,00
27460	80,00
27499	80,00
27537	80,00
27540	80,00
27560	80,00
27599	80,00
27604	200,00
27637	80,00
27640	100,00
27640	80,00
27660	80,00
27699	80,00
27712	100,00
27737	80,00
27740	80,00
27760	80,00
27766	100,00
27790	100,00
27799	80,00
27837	80,00
27840	80,00
27860	80,00
27899	80,00
27928	500,00
27937	80,00
27940	80,00
27955	500,00
27960	80,00
27999	80,00
28	
28023	100,00
28036	1.000,00 cruzeiros
28037	80,00
28040	80,00
28046	100,00
28060	80,00
28080	100,00
28099	80,00
28119	100,00
28136	100,00
28137	80,00
28140	80,00
28160	80,00
28199	80,00
28226	100,00
28237	80,00
28240	80,00
28260	80,00
28296	100,00
28299	40.000,00 cruzeiros
28299	80,00
28337	80,00
28340	80,00
28360	80,00
28372	2.000,00 cruzeiros
28399	80,00
28400	100,00
28437	80,00
28440	80,00
28460	80,00
28485	2.000,00 cruzeiros
28499	80,00
28537	80,00
28540	80,00
28560	80,00
28565	200,00
28582	100,00
28599	80,00
28637	80,00
28640	80,00
28660	80,00
28699	80,00
28724	100,00
28733	100,00
28737	80,00
28740	80,00
28760	80,00
28779	100,00
28786	100,00
28799	80,00
28837	80,00
28840	80,00
28860	80,00
28899	80,00
28937	80,00
28940	80,00
28960	80,00
28980	100,00
28996	100,00
28999	80,00
29	
29037	80,00
29040	80,00
29056	100,00
29060	80,00
29069	100,00
29087	100,00
29099	100,00
29099	80,00
29137	80,00
29140	80,00
29160	80,00
29196	100,00
29199	80,00
29220	100,00
29232	500,00
29237	80,00
29240	80,00
29260	80,00
29290	100,00
29299	80,00
29337	80,00
29340	80,00
29341	200,00
29342	100,00
29345	100,00
29360	80,00
29369	100,00
29399	80,00
29437	80,00
29440	80,00
29460	80,00
29488	100,00
29492	1.000,00 cruzeiros
29499	80,00
29500	100,00
29525	100,00
29537	80,00
29540	80,00
29560	80,00
29599	80,00
29637	80,00
29640	80,00
29660	10.000,00 cruzeiros
29660	80,00
29699	80,00
29714	100,00
29737	80,00
29740	80,00
29760	80,00
29799	80,00
29837	80,00
29840	80,00
29860	80,00
29899	80,00
29937	80,00
29940	80,00
29960	80,00
29965	100,00
29983	100,00
29999	80,00
30	
30037	80,00
30040	80,00
30060	80,00
30076	100,00
30099	80,00
30137	80,00
30140	80,00
30153	100,00
30160	80,00
30199	80,00
30220	100,00
30237	80,00
30240	80,00
30260	80,00
30266	1.000,00 cruzeiros
30299	80,00
30323	100,00
30337	80,00
30340	80,00
30360	80,00
30361	500,00
30365	100,00
30376	100,00
30399	80,00
30437	80,00
30440	80,00
30460	80,00
30499	80,00
30537	80,00
30540	80,00
30560	80,00
30599	80,00
30605	100,00
30626	100,00
30637	80,00
30640	80,00
30650	100,00
30660	80,00
30673	1.000,00 cruzeiros
30684	100,00
30699	80,00
30735	100,00
30737	80,00
30740	80,00
30757	100,00
30760	80,00
30799	80,00
30804	100,00
30812	100,00
30837	80,00
30840	80,00
30860	80,00
30863	100,00
30899	80,00
30900	100,00
30937	80,00
30940	80,00
30960	80,00
30982	100,00
30999	80,00
31	
31029	200,00
31032	100,00
31037	80,00
31040	80,00
31059	100,00
31060	80,00
31090	80,00
31137	80,00
31140	80,00
31160	80,00
31199	80,00
31237	80,00
31240	80,00
31260	80,00
31270	100,00
31299	80,00
31301	100,00
31337	80,00
31340	80,00
31360	80,00
31368	100,00
31399	80,00
31437	80,00
31440	80,00
31460	80,00
31499	80,00
31537	80,00
31540	80,00
31549	100,00
31560	80,00
31579	100,00
31590	100,00
31599	80,00
31637	80,00
31640	80,00
31660	80,00
31688	100,00
31699	80,00
31737	80,00
31740	80,00
31760	80,00
31767	500,00
31771	100,00
31799	80,00
31837	80,00
31840	80,00
31850	500,00
31860	80,00
31899	80,00
31910	1.000,00 cruzeiros
31937	80,00
31940	80,00
31960	80,00
31961	100,00
31972	500,00
31999	80,00
32	
32037	80,00
32040	80,00
32060	80,00
32067	100,00
32099	80,00
32137	80,00
32140	80,00
32160	80,00
32199	80,00
32229	100,00
32237	80,00
32240	80,00
32244	100,00
32260	80,00
32299	80,00
32331	500,00
32335	100,00
32337	80,00
32340	80,00
32360	80,00
32399	80,00
32437	80,00
32440	80,00
32460	80,00
32488	100,00
32499	80,00
32501	100,00
32502	100,00
32527	100,00
32537	80,00
32540	80,00
32560	80,00
32599	80,00
32637	80,00
32640	80,00
32660	80,00
32699	80,00
32737	80,00
32740	80,00
32760	80,00
32797	100,00
32799	80,00
32816	100,00
32837	80,00
32840	80,00
32860	80,00
32899	80,00
32907	100,00
32937	80,00
32940	80,00
32960	80,00
32999	80,00
33	
33004	200,00
33037	80,00
33040	80,00
33057	100,00
33060	80,00
33084	100,00
33099	80,00
33131	200,00
33137	80,00
33140	80,00
33160	80,00
33167	100,00
33199	80,00
33237	80,00
33240	80,00
33255	100,00
33260	80,00
33265	200,00
33268	100,00
33299	80,00
33337	80,00
33340	80,00
33350	200,00
33355	100,00
33359	200,00
33360	80,00
33379	100,00
33399	80,00
33418	100,00
33437	80,00
33440	80,00
33450	200,00
33460	80,00
33499	100,00
33499	80,00
33520	100,00
33537	80,00
33540	80,00
33560	80,00
33577	100,00
33580	100,00
33590	100,00
33599	80,00
33637	80,00
33640	80,00
33641	100,00
33660	80,00
33663	100,00
33699	80,00
33737	80,00
33740	80,00
33743	100,00
33755	100,00
33760	80,00
33786	100,00
33799	80,00
33837	80,00
33840	80,00
33860	80,00
33863	100,00
33899	80,00
33932	100,00
33937	80,00
33940	80,00
33960	80,00
33999	80,00
34	
34002	100,00
34005	100,00
34033	100,00
34037	80,00
34040	80,00
34060	80,00
34099	80,00
34137	80,00
34140	80,00
34155	100,00
34160	80,00
34199	80,00
34227	100,00
34237	80,00
34240	80,00
34260	80,00
34299	80,00
34301	100,00
34318	500,00
34332	100,00
34337	80,00
34340	80,00
34355	100,00
34360	80,00
34399	80,00
34437	80,00
34440	80,00
34460	80,00
34499	80,00
34527	200,00
34537	80,00
34540	80,00
34542	100,00
34560	80,00
34572	100,00
34599	80,00
34636	100,00
34637	80,00
34640	80,00
34660	80,00
34673	200,00
34699	80,00
34723	2.000,00 cruzeiros
34731	100,00
34737	80,00
34738	2.000,00 cruzeiros
34740	80,00
34760	80,00
34799	80,00
34837	80,00
34840	80,00
34860	80,00
34897	100,00
34899	80,00
34937	80,00
34939	100,00
34940	80,00
34960	80,00
34999	80,00

Premios maiores

4351	400.000,00 cruzeiros	RIO
28299	40.000,00 cruzeiros	Porto Alegre
1237	20.000,00 cruzeiros	MANAUS
29660	10.000,00 cruzeiros	RIO
2940	5.000,00 cruzeiros	Porto Alegre

Todos os numeros terminados em 1 têm Cr$ 60,00

O escritorio á Rua Senador Dantas n. 84, estará aberto, para pagamentos todos os dias uteis, das 9 ás 11 ½ e das 13 ½ ás 16 horas, exceto nos dias feriados.

A administração pagará o valor que representem os bilhetes premiados, durante os primeiros 6 meses da respectiva extração, ao seu portador e não atenderá reclamação alguma por perda ou subtração de bilhetes.

No caso do premio maior caber ao numero 1, serão considerados como aproximações o imediatamente superior e o ultimo dos milhares que jogarem; sendo sorteado o ultimo, serão aproximações o imediatamente inferior e o primeiro. Isto é, o numero 1.

AS EXTRAÇÕES PRINCIPIAM ÁS 14 HORAS

652.ª Extração — CONCESSIONARIO: DOMINGOS DE MARCHI — O fiscal do Governo: FERNANDO GOMES CALAZA — 652.ª Extração

CAFE

O mercado de café disponivel funcionou ontem firme porem, com as cotações inalteradas

O tipo 7 foi cotado ao preço de Cr$ 26.00 por 10 quilos na tabua e venderam-se 640 sacas.

Fechou firme

COTAÇÕES POR 10 QUILOS

	Cr$
Tipo 3	28.00
Tipo 4	27.50
Tipo 5	27.00
Tipo 6	26.50
Tipo 7	26.00
Tipo 8	25.50

PAUTA:

Estado de Minas: (Mensal):	
Café comum	2,80
Café fino	4.10
Estado do Rio: (Semanal):	
Café comum	2,20

MOVIMENTO ESTATISTICO

Entradas, 13.971. Embarques, nada Consumo local nada Estoque, 647 534 sacas.

MERCADO DE SANTOS

Entradas, 56 519 Embarques, nada Passagem, 24.197. Estoque, 3.799.657 sacas.

ALGODÃO

EM PERNAMBUCO

Mercado firme.

Cotações por 15 quilos: — Compradores: base 5. Matas. Cr$ 75.00; base 5. Sertão. Cr$ 83.00.

MOVIMENTO ESTATISTICO

Entradas, nada. 1º de setembro 240 500 Exportação nada. Existencia, 70.600. Consumo local 700 fardos

ALGODÃO EM SÃO PAULO

Meses:	Cont. Abertura	"A" Fech.
Maio	81.00	81 40
Junho	81.50	—
Julho	81.80	82.50
Agosto	82.40	83.00
Setembro	83 00	83.50
Outubro	83.90	84.30
Novembro	84.90	85.00
Dezembro	84.90	85.60
Janeiro	85 40	86 90
Fevereiro	86.00	86.50
Março	86.50	87.10

Vendas: 23 000 fardos.

Meses:	Cont Abertura	"B" Fech.
Maio	81 00	81 80
Junho	82.20	83.00
Outubro	84.90	85.30
Dezembro	85.90	86.00
Janeiro	86.40	87.40
Março	87 40	87.50

Vendas: 28 000 fardos.

PREÇO DO DISPONIVEL

Compradores:	Cr$
Tipo 4	84.00
Tipo 5	81 00
Tipo 6	79 00

EM NOVA YORK

Na abertura — Funcionou estavel com alta de 1 ponto parcial

COTAÇÕES — Maio n/c: julho 20 69; outubro 20 09 dezembro 19 84; janeiro n/c e março 19.60.

AÇUCAR

EM PERNAMBUCO

Funcionou estavel.

Cotações por 60 quilos — Usina de 1ª Cr$ 68,00 Refinado de 1ª, Cr$ 65.00 Cristal Cr$ 60.00. Demerara, Cr$ 54.00 3ª Sorte, Cr$ 46.00. Somenos, Cr$ 46,00 e Mascavos, Cr$ 40,00.

MOVIMENTO ESTATISTICO

Entradas, nada. 1º de setembro. 3 713 038 Existencia. 1.830 884. Consumo local. 900. Exportação nada

MERCADO DE GENEROS

O mercado de generos alimenticios funcionou ontem com o seguinte movimento:

	Entradas:	Saidas:
Feijão	136	412
Farinha	500	250
Arroz	1.002	645
Açucar	—	—
Charque	934	—
Batatas	566	—
Milho	618	—
Manteiga	7.254	—
Banha	—	182
Cebolas	—	—

MOVIMENTO AEREO

ESPERADOS

Porto Alegre — Panair	11
São Paulo — Vasp	11
São Paulo — Vasp	11
São Paulo — Vasp	11
Manáus — Panair	11
Recife — Panair	11
Curitiba — Panair	11
Goiania — Panair	11
Fortaleza — Nab	11
Belém e Teresina — Nab	11
Porto Alegre — Cruzeiro do Sul	11
Salvador — Cruzeiro do Sul	11
São Paulo — Cruzeiro do Sul	11
A SAIR	
Porto Alegre — Panair	11
São Paulo — Vasp	11
São Paulo — Vasp	11
São Paulo — Vasp	11
Porto Alegre — Cruzeiro do Sul	11
Buenos Aires — Panair	11
Curitiba — Panair	11
Goiania — Panair	11
Fortaleza — Panair	11
Porto Alegre — Vasp	11
Curitiba — Vasp	11

ESPORTES

DURÓU TRES TEMPOS O ENSAIO DOS BRASILEIROS

• CONFUSA, AINDA, A ESCALAÇÃO DO TRIO MEDIO E DO ATAQUE

HOJE!

Um Comodoro Ideal

Já dissemos certa vez que nossa norma de conduta, no que se refere á politica interna dos clubes é de absoluta ausencia, a não ser quando a questão interna ultrapassa os portões da entidade e invade o terreno esportivo da cidade.

Hoje, temos deante de nós um caso dessa natureza, e, por isso mesmo é que vamos falar dele. Trata-se da renuncia dos dirigentes do Yacht Clube do Rio de Janeiro. Conforme deve ser do conhecimento geral, a renuncia da maioria dos dirigentes do grande clube da Praia Vermelha não é um acontecimento que se deixe passar sem o comentario da imprensa. Porque essa aristocratica entidade faz parte da vida ativa dos desportos elegantes da cidade e qualquer coisa que sirva para mudar o curso de sua vida seria como que ferir esses mesmos e elegantes desportos.

Pelo que nos foi dado a saber, a renuncia citada não constitue, porém, motivo de perturbação, de desintegração da familia daquela distinta agremiação. Ela parece-nos foi oriunda de uma "luta interna" entre dois "partidos", na qual viamos de um lado uns desejos de avançar para a grandiosidade; o outro bloco, embora desejando o mesmo triunfo, as mesmas glorias para o Yacht Clube, preferiria caminhar cautelosa e mansamente até chegar, lá ao objetivo visado, o que se depreende não haver luta...

Para que melhor fique provado isso que aqui afirmamos, basta que citemos o exemplo dado pelo Comodoro renunciante, apontando para sucedê-lo o sr. Jorge Bhering de Oliveira Matos, um dos mais prestigiosos socios daquela seleta agremiação. O gesto do sr. Rocha Miranda espelha bem a harmonia e o desejo de acertar dos associados do Yatch Clube.

E não podia ser mais feliz o Comodoro renunciante, na sua escolha, pois que conhecemos de perto esse destemido e audacioso desportista que é Jorge de Matos. Conhecemos de perto a dedicação incomparavel que tem para com o clube que é a menina de seus sonhos. Por isso é que afirmamos sem receios de errar, que se Jorge Matos tiver companheiros dedicados, decididos a lutar, em igualdade de condições — de uma forma geral — pela grandeza do Yacht Clube do Rio de Janeiro, dentro de pouco tempo essa entidade não será apenas o maior clube do Brasil, porém um dos mais poderosos clubes do Mundo.

Não haveria escolha mais feliz. Jorge de Matos será um Comodoro ideal.

HELENICO

Procopio, Begliomine, Oberdam, Piolin e Noronha

Voltou a ensaiar, ontem, a seleção brasileira que vai enfrentar o scratch uruguaio na tarde de domingo vindouro em S. Januario, numa expressiva homenagem ás Forças Expedicionarias Brasileiras

O treino, tecnicamente, foi muito confuso porque não cremos que os preparadores Jureca e Flavio Costa tenham podido fazer uma observação precisa. O exercicio foi dividido em dois tempos de 35 minutos e um de 45.

Analisando a atuação de alguns jogadores, verificou-se que alguns dos players quase com a inclusão garantida foram superados por aqueles julgados seus reservas. Procopio, por exemplo, foi nitidamente superado por Alfredo II e o zagueiro Norival brilhou individualmente, embora a zaga formada por Domingos e Begliomini seja a que maiores qualidades reune. O duelo dos centro medios pouco adiantou, aparecendo um pouco melhor o gaucho Avila. Para completar, Jaime e Tesourinha jogaram com superioridade sobre Noronha e Luizinho, respectivamente. Pardal, que treinou pela primeira vez, jogou relativamente com acerto. O trio central atacante do Vasco não foi experimentado ontem e causou-nos grande surpresa ver Lima jogando na meia direita e Lelé na esquerda. Tim jogou muito bem

Por essa razão, achamos que o treino de ontem não foi produtivo, embora o quadro do Bonsucesso desse margem a que o selecionado fizesse uma exibição mais acurada

Entre os jogadores que, por seu desempenho individual, merecem destaque, figuram Oberdan, Alfredo II, Tim, Jaime, Lelé, Tesourinha e Isaias. O meia Zizinho, sem atuar como no ultimo treino, agiu bem

Passemos aos resultados técnicos.

1º TEMPO

O primeiro periodo durou 45 minutos e o suposto quadro principal enfrentou o Bonsucesso. As equipes jogaram assim formadas:

BONSUCESSO: Maneco; Clodoaldo e Toninho; Bolinha, Pé de Valsa e Duca; Nelsinho, Cambuí, Rebolo, Careca e Valdir.

SELECIONADO — Oberdan; Domingos e Begliomini; Procopio, Avila e Noronha; Luizinho, Zizinho, Heleno, Lelé e Pardal.

Venceu o combinado por 2x0, goals de Lelé e Zizinho.

2º TEMPO

Em seguida, o mesmo quadro, com a camisa branca enfrentou a equipe azul, que atuou assim formada:

Jurandir; Piolin e Norival; Alfredo II, Rui e Jaime; Tesourinha, Lima, Isaias, Jair e Zali.

Jogando melhor, os azues venceram por 2 x 0, goals de Rui e Isaias.

Este periodo teve a duração de 35 minutos.

3º TEMPO

Neste periodo, final, o scratch azul, vencedor do tempo anterior, com Eli e Tim nos lugares de Rui e Jair, enfrentou o Bonsucesso.

Novamente produzindo um desempenho mais convincente, os azues venceram, tambem, por 2 x 0, goals de Isaias e Lima.

A ARBITRAGEM E RENDA

Dirigiu o ensaio com acerto o sr. Oscar Pereira Gomes e a renda foi de Cr$ 11.115,00

O ENSAIO DE AMANHA

Depois do apronto de amanhã, ás 9 horas, será conhecida a equipe que fará frente aos uruguaios.

JA' ESTÃO NO URUGUAI OS AVIÕES QUE TRANSPORTARÃO OS "SCRATCHMEN"

MONTEVIDEU, 10 (A.P.) — Acham-se prontos no aerodromo de Melilla, preparados para seguir para o Rio de Janeiro, tres aviões brasileiros que levarão para o Brasil a Missão Militar Uruguaia e o selecionado de futebol que irá disputar duas partidas, no Rio e em S. Paulo, contra selecionados brasileiros, em festas de homenagem á Força Expedicionaria Brasileira.

Entre os tres aviões figura o "Lockhead" privativo do presidente Getulio Vargas.

A Missão Militar representará o governo uruguaio nas homenagens civico-esportivas aos expedicionarios brasileiros.

A Chegada dos Uruguaios

Sómente Amanhã é Esperada a Embaixada Militar do Uruguai

Apenas parte da embaixada uruguaia é esperada hoje.

Alguns jogadores e os aviões que conduzirão a delegação militar do país vizinho, deverão chegar amanhã.

A DELEGAÇÃO DA A. U. F.

A Associação Uruguaia de Futebol enviará a seguinte delegação:

Chefe: — dr. Julio Cesar de Gregorio.

Convidados de honra: — drs. Antonio Gustavo Fusco e Antonio Urroz.

Presidentes de clubes, srs Conrado Hughes, Oscar V. Raggio, Julio B. Guizarro, Tomás Domingues, Luiz Zubino, Pedro Belhot, Mario Gulla Palumbo, Rodolfo Rodrigues e Mario Restano.

Treinador: Acosta Lara.

Juiz: — Genaro Cirilo.

Massagista: — Ernesto Figoli.

Jogadores: Lorenzo, Muniz, Duran, Vasquez, Morales, Colturi, Santiago, Blas-Baz, Valpi, Medina, Carvidon, Sagastume, Roberto Porta, Tejera Pini, Riepphoth, Raul Rodriguez, Fernandez, Ricardi e Obdulo Varela.

Ingressos Para o Encontro Brasileiros-Uruguaios

SERÃO VENDIDOS NA BILHETERIA DO TEATRO MUNICIPAL

Atendendo a uma solicitação que lhe fez a Confederação Brasileira de Desportos, o prefeito Henrique Dodsworth autorizou que aquela instituição utilizasse, sabado, depois de amanhã, das 10 ás 17 horas, a bilheteria do Teatro Municipal, lado da rua 13 de Maio, para a venda de ingressos para o jogo internacional de futebol a realizar-se domingo proximo, entre os selecionados Brasileiro e Uruguaio, em homenagem á Força Expedicionaria Brasileira.

Vasco e Canto do Rio Jogam, Hoje, Em Niteroi

Disputa-se hoje, no estadio "Caio Martins", o encontro amistoso entre os quadros do Vasco da Gama e do Canto do Rio.

A partida terá inicio ás 21 horas.

Expedito Foi Incorporado Ontem ao 2.º R.I.

Para Expedito embarcar para o Rio de Janeiro, necessario se tornava que os dirigentes do clube que o contratasse conseguisem a sua transferencia para esta capital.

O Flamengo, que foi o primeiro a ambicionar o concurso do referido jogador, não conseguiu tal coisa e desistiu da conquista.

O Vasco, porém, obteve a transferencia de Expedito para o Rio.

E ontem, o player maranhense foi incorporado ao 2º R. I. e já se apresentou ao seu re-

Noticias da F. M. F.

— Foi pedida a reversão do profissional Mario Chaves para a classe de amador.

— Foi transferido o dianteiro Wilton, do Fluminense para o America.

— Foi concedido o passe de Valter, novo arqueiro do Corintians.

— Realiza-se, hoje, mais uma reunião do Tribunal de Penas.

O Sr. Alfredo Curvelo Não Voltará

Um nosso colega em sua edição final de ontem afirmava que "rubro-negros de prestigio trabalham para a volta de Alfredo Curvelo á direção de futebol profissional do Flamengo".

Tal informação carece de fundamento, pois que são do conhecimento de toda a cidade esportiva os casos internos e a confusão que esse antigo diretor rubro-negro vinha causando á administração do bi-campeão, ao ponto de se incompatibilizar com o proprio presidente Dario de Melo Pinto, que o colocára na diretoria e contra quem tentou um golpe, para tomar-lhe o posto, o que não lhe foi possivel em face da falta de prestigio no corpo social.

Alfredo Curvelo foi forçado a solicitar demissão do cargo e como no Flamengo o regime é presidencial — isto é, a escolha dos diretores é feita pelo presidente — é facil imaginar a improcedencia da noticia...

Tudo, pois, não passa de onda...

CONSULTAS "5$000"
Olhos - Ouvidos - Nariz e Garganta — Dr. Fortunato
Especialista com pratica nos Hospitais da Europa — Rua da Carioca, 6, 4.º andar, das 13 ás 15 horas, diariamente.

BASKETBALL

PODERA SER DECISIVA PARA O AMERICA, OLIMPICO, CARIOCA E ALIADOS A RODADA DE AMANHA

Reveste-se de Interesse a 7.ª Etapa do Torneio de Classificação — Treinará a Seleção Carioca

Mais quatro jogos do Torneio de Classificação serão realizados na noite de amanhã. Reveste-se de interesse a setima etapa desta competição, notando-se que a contenda mais atraente é a que reunirá no Mourisco as turmas do Olimpico e America. Candidatos a uma das nove vagas "milionarios" e rubros todos os esforços desenvolverão no sentido de vencer afim de contarem com maiores possibilidades de assegurarem a almejada classificação. Tudo faz crer que será dada a presenciar a uma luta de sensação, devendo os contendores proporcionar um embate sobremodo atraente.

Outro prelio de caracteristicas interessantes terá por palco a quadra da rua Senador Soares. Neste local o Atletica, ainda invicto, saldará um compromisso deveras espinhoso — enfrentar a equipe do Botafogo — bi-campeã da cidade. Acredita-se que o cotejo oferecerá um transcurso movimentado, estando as duas equipes com credenciais sobejas para garantirem o exito tecnico do espetaculo.

No rink da estação de Campo Grande, Aliados e Carioca disputarão uma partida decisiva para os seus interesses. O quadro vencedor terá dado um passo agigantado para conquistar a classificação. Assim, suburbanos e gaveanos aguardam o momento da peleja na expectativa de se empenharem o maximo para garantirem a sua inclusão entre os nove que participarão do Campeonato Carioca.

Completando a rodada, defrontar-se-ão Tijuca e S Cristovão na quadra da rua Conde de Bomfim.

PARA O ENCERRAMENTO DO TORNEIO DE CLASSIFICAÇÃO

Para se encerrar o Torneio de Classificação de Basketball faltam ser efetuados os seguintes jogos:

Dia 12 — Tijuca x S Cristovão, Aliados x Carioca, Atletica x Botafogo e Olimpico x America.

Dia 15 — Sampaio x Fluminense, Bonsucesso x Flamengo e Mackenzie x Riachuelo.

Dia 17 — Aliados x Vasco, Carioca x Tijuca, Olimpico x Grajaú e America x Atletica.

Dia 19 — Riachuelo x Fluminense, Bonsucesso x Mackenzie e Flamengo x Sampaio.

TREINO DA SELEÇÃO CARIOCA APÓS O TORNEIO DE CLASSIFICAÇÃO

Após a realização do Torneio de Classificação a F. M. B. requisitará os jogadores que mais se destacarem neste certame afim de serem submetidos a treino para a formação do selecionado carioca que disputará o Campeonato Brasileiro a ser realizado na segunda quinzena de junho nesta capital. Dirigirá o scratch guanabarino o consagrado "coach" Arno Frank, a quem caberá a tarefa de selecionar, treinar e organizar a equipe da F.M.B

O Campeonato Carioca de Basketball será iniciado na primeira semana de julho, logo após a realização do certame promovido pela Confederação Brasileira de Basketball.

Escolhido o Local do Certame Brasileiro de Ciclismo

Esteve reunido, ontem, o Conselho Técnico de Ciclismo, da C B D., afim de resolver em definitivo sobre o local do proximo certame nacional, a realizar-se no proximo dia 21.

Segundo ficou deliberado, foi escolhida a pista do Parque Ibirapuera, em S. Paulo.

TURFE

A Proxima Sabatina

1º pareo — 1.000 metros — Pista de grama — A's 14.00 horas — Cr$ 20.000,00.

		Ks.
1—1	Malaio	54
2—2	Vatutin	54
3—3	Kelvin	54
4 (4	Huasca	52
(5	Dita	52

2º pareo — 1.200 metros — A's 14.30 horas — Cr$ 15.000,00.

		Ks.
1—1	Moreninha	55
(2	Nhá Dona	55
2 (3	Zorá	55
(4	Crisolia	56
3 (5	Pirapora	55
(6	Iséia	55
4 (7	Batalha	55

3º pareo — 1.400 metros — A's 15.00 horas — Cr$ 12.000,00.

		Ks.
1 (1	Exu'	56
(2	Itaba	50
(3	Amóra	50
2 (5	Calicut	53
3 (6	Assiria	50
(7	Emero	52
4 (8	Checker	56

4º pareo — 1.500 metros — A's 15.30 horas — Cr$ 12.000,00.

		Ks.
1 (1	Criqui	56
(2	Condoreira	54
(3	Xingador	56
2 (4	Carajá	56
(5	Farpé	54
3 (6	Belgrado	55
(7	Cerura	54
4 (8	Mascarado	56
(9	Minuano	56

5º pareo — 1.600 metros — A's 16.05 horas — Cr$ 10.000,00 — Betting.

		Ks.
1 (1	Otario	51
(2	Dulcina	51
(3	Mermoz	49
2 (4	Kemal	48
(5	Ovilio	53
3 (6	Cabuassu'	18
(7	Ojos Negros	51
4 (8	Neurgilé	48
("	Bauá	49

6º pareo — 1.200 metros — A's 16.40 horas — Cr$ 15.000,00 — Betting.

		Ks.
1 (1	Evohé	55
(2	Arrojado	55
(3	Glauco	55
2 (4	Rafles	55
(5	Geranio	55
3 (6	Humaitá	55
(7	Aprovado	55
(8	Vulcão	55
4 (9	Tehran	55
("	Butuí	55

7º pareo — 1.600 metros — A's 17.15 horas — Cr$ 12.000,00 — Betting.

		Ks.
1 (1	Integro	48
("	Marconi	58
(2	Marcial	53
(3	Goiano	58
2 (4	Charo	53
(5	Comarim	48
(5	Presuntuoso	49
("	Girassol	48
3 (7	Miss Bell	55
(8	Serena	55
(9	Mangancha	49
(10	Bacará	58
4 (11	Sofrenado	52
(12	Festive	45
("	Motinero	48
("	Concordancia	54

* * *

VARIAS

JUAN ZUNIGA NAO DEIXARA' O BRASIL

Já está resolvida a situação do joquei Juan Zuniga.

O correto bridão chileno não mais deixará o nosso país, atendendo ás razões ponderadas pelos responsaveis do stud a que presta os seus serviços profissionais.

OS CONCURSOS DO JOCKEY CLUB

A Comissão de Corridas afim de atender ao publico dada a crescente procura dos concursos, pedra de toque do entusiasmo e do conhecimento dos "turfmen" resolveu que, a partir de sabado os "guichets" reservados aos "bettings" venderão os aludidos concursos até a hora do seu fechamento, quando então passarão a vender os "bettings"

Noticias do Turf Gaucho

Do nosso leitor e agora colaborador sr. Avelino de Assis Brasil, da cidade sul-riograndense de Pinheiro Machado, recebemos as seguintes notas sobre o turfe gaucho:

AVANEL, um lindo alazão filho de Alvis, há pouco chegado ao Rio de Janeiro, conta com um bom ativo na Protetora do Turfe. Em suas quatro unicas atuações, todas elas vitoriosás, levantou Cr$ 45.000,00 em premios. Todas suas vitorias foram obtidas com extrema facilidade, e nenhuma delas marcou tempo digno de nota. Sua ultima atuação no Prado Gaucho foi em novembro, quando levantou o pareo Criadores Riograndenses, com Cr$ 30.000,00 ao ganhador.

STUKA, um filho de Stefan, foi recentemente vendido para São Paulo por Cr$ 70.000,00, o preço mais alto até agora pago por um animal creoulo do nosso Estado, exceção feita naturalmente de MIAMI, que, como se sabe, perfeitamente foi importado no ventre.

Foi realizado na Protetora do Turfe o G. P. Dr. Lineu de Paula Machado, a 1.ª prova da triplice corôa local. Saiu vencedor STORN, um prometedor filho de Stefan, que candidatou-se ao cobiçado laurel. Até o ano passado nenhum animal conseguiu impor-se nas três provas da triplice corôa, que são em 1.800, 2.200 e 3.200 metros. CARAMBOLA, por Exodo, foi a que andou mais perto vencendo as duas primeiras e entrando segundo na ultima. Esta egua está atualmente em São Paulo onde já conta algumas vitorias.

H.A.S. (ex-Jack), atualmente atuando na Gavea, conseguiu duas vitorias nos Moinhos de Vento. Trabalhava bem e entrava ultimo. E' completamente aluado e causou surpresa geral o fato de haver sido vendido por Cr$ 30.000,00.

CENTAURO, um filho de Kosmos em Charasca, atualmente em S. Paulo, é um bom potro. Sem ser um grande crack, entretanto é bastante veloz e parelho.

PETROLUX, filho de Cartaginês e Polula, irmão materno de Polux, foi o potro que maior preço alcançou nos ultimos leilões da Protetora do Turfe, pois foi vendido por Cr$ 55.000,00.

A Protetora do Turfe instituiu um premio denominado "Otavio do Amaral Peixoto", para o haras cujo reprodutor apresentasse melhor média de acordo com as somas levantadas em premios por seus produtos. Instituido em 1942, foi seu vencedor LOMBARDO (ex-Astro), que é um filho de Air Raid e Aster, que teve boa atuação no hipodromo local. Em 1943, foi seu vencedor STEFAN, por Sério e Britania, que tambem atuou no turfe local. Seus dois unicos produtos Storn e Stuka foram excelentes ganhadores durante a temporada que findou.

Domingo ultimo, foi disputado o G. P. Dr. Getulio Vargas, sagrando-se vencedor o cavalo BEDEL II, por Perseus e Berezina, adquirido pelo criador Gaspar Carvalho por .... Cr$ 53.000,00. O referido grande pareo teve o premio de .... Cr$ 25.000,00.

Os premios comuns na Protetora do Turfe, têm a dotação minima para os chamados "consolação" para nacionais de Cr$ 3.500,00. Todos os demais pareos oscilam entre Cr$ 4.000,00 e 8.000,00. Sendo que os Grandes Pareos em sua maioria têm dotação superior a Cr$ 10.000,00. Destacam-se o Bento Gonçalves, que presume-se vá ser.... Cr$ 100.000,00 este ano (80.000,00 foi no ano passado); o Protetora do Turfe com Cr$ 50.000,00; o G. P. Criadores Rio-grandenses com 30.000,00

RELINCHO, que foi vendido para São Paulo, é um veloz filho de Westchester, mas muito frouxo. Tipo Destino...

DOENÇAS ANO RETAIS E DOS INTESTINOS
DR. LAURO BORGES
Av. R. Branco 108, 4.º and. s/406
TEL 42-4738

Como Fazer Amigos

Condensação de um livro famoso. Dale Carnegie ensina a conquistar êxito, amigos e a confiança de todos. No novo número de SELEÇÕES. E, mais:

Dunninger, o «rei dos mentalistas»! Lê o nosso pensamento e as cartas que temos no bolso. Um dos maiores mistérios mentais de todos os tempos... Pág. 9.

Um vagabundo no Japão. Êste homem viu o Japão por dentro, com seus pontos fracos e suas energias espartanas... Pág. 47.

O gole d'água que mudou o curso da história. As tropas de Rommel e o veio d'água que lhes deu o gôsto amargo da derrota no deserto... Pág. 14.

Triptana, a nova super-gasolina. Ultra-potência e extra-quilometragem. A invenção de um gênio russo, que se fez cidadão da ciência universal... Pág. 63.

A cirurgia recompõe os desfigurados. A cirurgia plástica reconstitui os estropiados pela guerra... Pág. 6.

Não deixe de ler êstes e outros 22 notáveis artigos no número de

SELEÇÕES para ABRIL

Acaba de sair
Custa Cr.$3,00

Representante Geral no Brasil:
FERNANDO CHINAGLIA
Rua do Rosário, 55-A - 2.º andar - Rio

Não é Prejudicial á Segurança dos Passageiros

DECLARAÇÕES DE UM MOTORISTA AO "DIARIO CARIOCA"

Esteve em nossa redação o sr. Sebastião de Azambuja Ribeiro, de 25 anos, casado, com 4 filhos, residente á rua Santo Antonio numero 351, o qual veio fazer graves acusações contra a empresa de onibus em que trabalha, que moveu contra ele uma injusta perseguição, acusando-o de faltas, que, segundo ás suas afirmações, carecem de fundamento.

Disse-nos ele que trabalhava ha quatro meses na empresa de onibus "Limousine Federal", sendo dali demitido em 16 de fevereiro proximo passado, por ter o veiculo por ele dirigido, sofrido uma derrapagem, em consequencia da qual, amassou o paralama.

O motorista, chamado á atenção, prontificou-se a pagar os prejuizos, porém, os dirigentes da empresa, resolveram pô-lo na rua.

Continuando as suas declarações, acrescentou que o sr. Orozimbo de Almeida Rego, presidente da União das Empresas de Onibus, atestou ter sido o mesmo despedido por não corresponder á segurança dos passageiros, tendo sido essa a terceira ou quarta vez que tal fato se verificava.

Essas declarações foram contestadas por Sebastião Azambuja, que afirmou nada disso constar do prontuario da policia, sendo, portanto, infundadas as declarações do sr. Orozimbo.

O queixoso acha-se prejudicado, pois tres companhias de onibus negaram-se a dar-lhe emprego, em vista dessas afirmativas.

FABRICA BANGÚ
TECIDO PERFEITO
FIRMEZA DE CÔRES
LINDOS PADRÕES
DURABILIDADE
BANGÚ
EXIJA NA OURELLA
BANGÚ - INDUSTRIA BRASILEIRA

SÃO LUIZ — FONES 25.3679-25.7439
ROXY — FONE: 27.8245
VITÓRIA — FONE: 42.9020
CARIOCA — FONE: 28.8178
HOJE
HORARIO 2·4·6·8·10 HS.
WALTER WANGER APRESENTA
GUNG HO!

IMPRÓPRIO ATÉ 10 ANOS
RANDOLPH SCOTT
NOAH BEERY, Jr. ALAN CURTIS
GRACE McDONALD
DIREÇÃO DE RAY ENRIGHT
Nacs.: Preparando a Juventude — Medicina de Aviação — Cinelandia Jornal 26 — Reporter do Tela

NÚMERO AVULSO
40 Centavos

Diario Carioca

EDIÇÃO DE HOJE
10 Páginas

ANO XVII — RIO DE JANEIRO — QUINTA-FEIRA, 11 DE MAIO DE 1944 — N. 4.877

COBRINDO UMA AREA DE 50 MILHAS QUADRADAS

Os Ingleses Avançam Com Firmeza na Italia

OCUPADAS A CIDADE DE PALENA E AS LOCALIDADES DE FALLASCOSA E GAMBERALE — AS TROPAS ALIADAS CORTARAM AS COMUNICAÇÕES NAZISTAS PARA O NORTE

Q. G. ALIADO NA ITALIA, 10 (David Brown, correspondente especial da Reuters) — Prosseguiu ontem e de ontem para hoje o avanço das forças do Oitavo Exercito, na área costeira do Atlantico, justamente no flanco esquerdo. Até ás ultimas horas da noite de ontem, comprovadamente tinham os soldados britanicos coberto uma adea de mais de 50 milhas quadradas.

A ocupação da pinturesca cidadezinha de Palena foi efetuada pelas tropas aliadas que avançam ao sudoeste, pela estrada de rodagem de Lama, a umas 12 milhas para o interior.

Os aliados marcharam, tambem, em avanço, de Palena, pelo lado oriental, ao logo da estrada para Torricella. Essa coluna passou através da aldeia de Fallascosa, deixando uma pequena guarnição e não estabelecendo nela fortes formação, dada sua pouca importancia estrategica. Fallascosa se acha a três milhas de Torricella, que é agora o objetivo do Oitavo Exercio.

Uma terceira coluna, avançando através do rio Sangro, de Santo Angelo del Pesco, na direção norte, ocupou a aldeia de Gambarela, a qual se acha agora solidamente em mão dos aliados, juntamente com mais algúas pequenas alturas que dominam a região.

O avanço britanico ao sul de Palena vontinua tambem.

Ao que se presume, o comando do Decimo Exercito Alemão resolveu a presente retirada no Adriatico devido á situação premente em que se viu quanto aos transportes, tanto mais quanto considerou que não podia haver ação de envergadura naquela area, dada a natureza montanhosa do terreno.

Capturando Lama, as tropas aliadas cortaram as comunicações dos nazistas para o norte.

Na sua retirada, os alemães, como sempre, estão espalhando demolições, na pratica da sua politica de obstrução da marcha do adversario acumulando escombros nas cidades, aldeias e estradas que vão abandonando.

Além das pequenas cidades de Palena, Gambarela e do povoado de Fallascosa, os britanicos ocuparam tambem numerosas cotas entre Palena e Santo Angelo del Pesco.

NA CABEÇA DE PRAIA

Na zona da cabeça de ponte costeira de Anzio, os artilheiros nazistas mostraram atividade durante a noite de ontem Houve consideravel fogo de morteiros alemães no setor ocidental.

Ao oeste de Cisterna, uma patrulha aliada atacou uma casa ocupada por forças do Eixo e causou baixas ao inimigo. Ao noroeste de Littoria, foram encontrados muitos campos de minas.

OPERAÇÕES AEREAS

Ontem á noite, aparelhos Wellingtons da Royal Air Force atacaram instalações portuarias em Livorno e Genova.

Depois do ataque contra Genova, os aparelhos, já á distancia de muitos quilometros, ainda percebiam um grande incendio. O molhe de Colombo figura entre os objetivos atacados e que mais danos sofreram.

Os ataques contra esses portos da costa oeste italiana se realizaram em um periodo de 7 horas e seguiram-se a outros efetuados durante cinco noites sucessivas, em que a RAF concentrara sua atenção em objetivos balcanicos.

Os bombardeiros pesados, devido ao máu tempo, não estiveram em atividade.

Em todas as operações perderam os aliados 8 aparelhos mas as saidas da MAAF aumentaram, não obstante o mau tempo, tendo atingido a 1.100 aproximadamente.

Apenas dez aviões inimigos foram divizados sobre as areas de combate.

O OBJETIVO

Segundo informações de ultima hora, aqui recebidas, o triplice avanço do Oitavo Exercito estava sendo feito na area do Adriatico, na direção da importante cidade de Sulmona, perto de Roma.

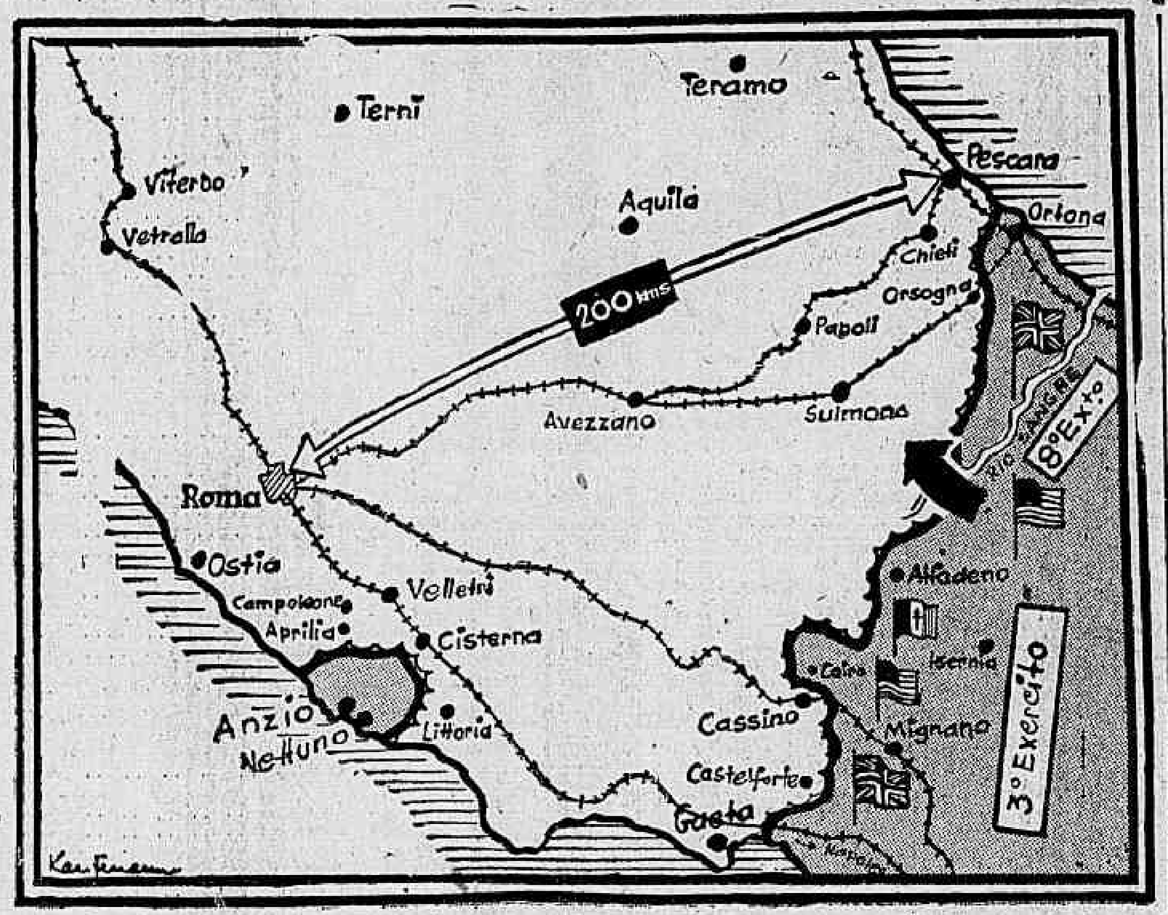

PANORAMA GERAL DA LUTA NA ITALIA, estando assinalad os o avanço do Oitavo Exercito Britanico em direção a Sulmona, a posição do 3º Exercito na frente de Cassino e a situação dos contendores em Anzio

A Inglaterra Tambem Auxilia a Russia

LONDRES, 10 (De Richard Kasischke, da A. P.) — Declarando que não estava a se gabar, nem tentava diminuir o heroismo de americanos e russos, mas que os fatos deviam ser tornados publicos, Churchill detalhou, nos Comuns, a contribuição da Grã-Bretanha, em armas, á Russia e os sacrificios da Marinha Real na entrega de mercadorias aos Soviets.

De outubro de 1941 a março de 1944, a Grã-Bretanha enviou para a Russia 5.031 tanques, 6.778 aviões e materiais e maquinaria no valor de 320 milhões de dolares.

"Nem de longe estou me gabando, invejosamente, dos nossos esforços, em comparação com os do nosso aliado, os Estados Unidos, nem fazendo contra-declarações sobre o heroismo e a gloriosa atividade militar dos Exercitos sovieticos... Estou apenas respondendo ao desejo de que os fatos sejam publicados — como devem".

Churchill declarou que a Marinha Real sofreu quase todas as perdas em navios de guerra, no transporte de mercadorias para a Russia, mas as perdas de navios mercantes na rota de Murmansk foram maiores para os Estados Unidos.

Um membro do Parlamento perguntou se essas cifras se referiam a carregamentos ou a entregas a salvo.

"Acho que a pergunta é muito pertinente" — respondeu Churchill. "O nobre amigo deve ser cumprimentado por ter, por enquanto, descoberto um ponto fraco na minha couraça".

ROOSEVELT DIZ

A America Deve Preparar-se Para Alimentar o Mundo

NOVA YORK, 10 (A. P.) — O presidente Roosevelt saudou os delegados á Conferencia da Comissão de Fomento Inter-Americano, através de uma mensagem lida no jantar do Waldorf Astoria Hotel. Diz a mensagem do presidente dos Estados Unidos: — "As nações americanas, através de uma ação conjunta, baseada nos principios de concordia, combinaram em reuniões panamericanas mobilizar seus recursos para a luta contra o inimigo comum. Todas estão partilhando as vitorias do hemisferio, fortalecendo as bases militares e suprindo grande quantidade de materias estrategicas.

ROOSEVELT

"Todas elas estão desenvolvendo uma parte notavel no [illegible] das forças combatentes das Nações Unidas.

"Mas, muitas tarefas estão exigindo o esforço conjunto permanente das Americas [illegible] importantes da hora que passa é a preparação para o tempo em que teremos que reajustar nossas economias de após guerra, quando a produção de guerra fôr ultrapassada.

"O nosso sucesso em fazermos uma transição feliz da guerra para a paz dependerá em larga parte de como nos preparamos agora.

"A Comissão de Fomento Inter-Americano e as 21 comissões individuais dos paises constituem um mecanismo inestimavel que as Americas criaram para beneficio mutuo e mutua cooperação.

"Os delegados a essa conferencia têm importante função a preparar para o futuro, bem como auxiliar a mobilização do tempo de guerra dos recursos do continente.

"Esta conferencia e respectiva comissão fornece efetivamente um canal para a direta participação dos negocios privados para o progresso economico do hemisferio.

"Esta conferencia é erguida sobre solidos alicerces — cooperação, igualdade e oportunidade — as quais sempre temos mantido no correr dos anos.

"A cooperação inter-americana tem sido uma prova de que na guerra atual, preparando o que temos á frente".

A GUERRA NA BIRMANIA

Duplo Ataque Aliado ás Posições Japonesas ao Sul de Mogaung

RECRUDESCEM AS OPERAÇÕES NA CHINA CENTRAL

KANDY, Ilha de Ceilão, 10 (De Walter Logan, correspondente da U. P.) — As tropas de "chindits" que operam numa vasta extensão das selvas da Birmania, lançaram-se ao ataque sobre as posições japonesas ao sul de Mogaung, submetendo essa importantissima base a um duplo ataque, pois tropas chinesas iniciaram tambem uma ofensiva geral no vale de Mogaung. Entrementes, as forças anglo-indús continuam desalojando os niponicos de suas posições na zona oriental de Manipur, tendo efetuado novos avanços pela estrada que corre ao sul de Imphal, infligindo mesmo baixas entre as fileiras inimigas.

Gen. Stilwell

O comunicado aliado de hoje revelou que os "chindits" igualmente liquidaram numerosos soldados japoneses, tanto na zona de Mogaung como nos arredores de Mawlu, situada a vinte quilometros mais a sudoeste. Essas tropas têm sido grandemente auxiliadas pelos vôos diarios dos planadores aliados sobre os campos secretos inimigos nas selvas, tendo sido estabelecida uma importante frente detrás das linhas japonesas, desempenhando um papel de relevo na ofensiva aliada antes da chegada das monções. Os "chindits" cortaram as vias de comunicação japonesas, ferroviarias, rodoviarias e fluviais, no triangulo Katha-Bhamo-Myitkyina, e informou-se que tambem estão muito ativos na parte noroeste de Mogaung, na zona mineira de Jun e Lonlin. Os "chidts" têm sido reforçados e abastecidos completamente por via aérea.

Quanto ás atividades das forças chinesas que lutam sob o comando do general Stilwell, noticiou-se que duas divisões penetraram no rio Tweion, que se une ao rio Mogaung mais ou menos a onze quilometros a noroeste da importante praça de Kamaing, e iniciaram um violento ataque contra as posições japonesas, apoiadas pela artilharia e forças de tanques. Segundo anunciou um portavoz aliado, está sendo travada uma tremenda batalha na zona escarpada situada a leste dessa zona a uns 30 quilometros ao norte de Mogaung.

A conquista de Mogaung significará uma vitoria decisiva para as forças do general Stilwell na primeira fase da campanha destinada a abrir novamente as comunicações terrestres com a China pela Birmania, uma vez que lhe proporcionaria uma base fora da zona das monções.

AS OPERAÇÕES NA CHINA CENTRAL

CHUNGKING, 10 — (Associated Press) — As forças japonesas que ameaçam Loyang pelo sudoeste conquistaram terreno numa nova arrancada desde Tenfeng, 30 milhas ao sul.

Mais ao sul, uma coluna inimiga, avançando em direção a oeste, atacou a importante cidade fluvial de Lushan, 77 milhas a sudoeste de Changchow, um dos ultimos pontos importantes a oeste da linha ferrea Peiping-Hankow.

As forças aereas do major-general Chennault continuam a participar das batalhas de Honan, metralhando colunas japonesas e bombardeando pontos vitais do inimigo, mas isto só parcialmente salienta as dificuldades com que se defrontam os chineses, mal-equipados, desde que os invasores começaram a atual ofensiva, em 18 de abril.

Entrementes, os japoneses continuam a sua investida na direção de Honan, pelo norte, vindos de Anhwei, presumivelmente numa tentativa de cortar a retirada ás forças chinesas a leste da linha Peiping-Hankow.

Noticias publicadas na imprensa dizem que baterias chinesas afundaram dois pequenos transportes japoneses em Hwai, perto da fronteira de Honan, afogando mais de 150 nipões.

EPIDEMIA GRASSANDO ENTRE OS MUARES

KANDY, Ceilão, 10 — (Associated Press) — As mulas dos "chindits" transportadas por avião tambem ficam doentes, como os seus senhores, — e muitas dessas mulas estão sendo transportadas de volta, em aviões-ambulancia, para hospitais veterinarios na India.

Até agora, cerca de cem já foram evacuadas — na maioria sofrendo de uma especie de malaria animal.

As mulas são bons passageiros — nem mesmo notam que estão no ar — mas são fixadas no chão dos aviões por meio de bambus, para evitar tombos.

Os Aviões Aliados Estão Cobrindo Toda a Europa

(Conclusão da 1ª pag.)

vam da região do Danubio-Alpes".

Os habitantes do litoral sul da Inglaterra tiveram, esta manhã, mais um espetaculo rumoroso, com as esquadrilhas de bombardeiros voando em direção de Calais, á grande altura.

Foi o seguinte o quadro da atividade da Royal Air Force, á noite de ontem:

COSTA FRANCESA: — Instalações industriais no interior da França; incursões (de Mosquitos), contra Berlim; uma fabrica em Annecy, perto da fronteira franco-italiana; suburbios de Paris, onde o objetivo foi uma fabrica aeronautica.

Os ataques contra a costa da França chegaram a sacudir as cidades inglesas do outro lado do canal da Mancha, com a percussão das explosões.

Os habitantes do litoral não puderam dormir, mas sabendo a causa da insonia não se mostravam descontentes... Um desses habitantes, falando ao correspondente da "Reuters", disse: "Uma onda de ar quente me dava no rosto, ao passar perto da costa...".

Durante larga parte da noite resplendores brilhantissimos iluminavam o céu.

O impeto maior do ataque, assim como o resultado na costa inglesa, demoraram, porém, apenas cerca de quinze minutos.

No resto da noite, as explosões periodicas sucediam-se com menos estrondo.

BERLIM

Pilotos dos aparelhos "Mosquitos", que atacaram a capital alemã, disseram que atiraram contra a cidade muitas bombas de 2.000 quilos. Um deles declarou: — "Foi um dos ataques mais rapidos que temos feito contra Berlim. Mas o bombardeio foi sumamente eficaz. Os alemães reagiram intensamente com seus canhões anti-aéreos".

GENNEVILLIERS

Foi a fabrica aeronautica de Genevilliers a que os bombardeiros britanicos atacaram nos suburbios de Paris, ontem, á noite.

Houve alguma reação das baterias anti-aéreas nazistas em torno da fabrica, mas o bombardeio britanico foi altamente concentrado e houve uma serie de explosões em todas as dependencias. Os ultimos aviões que passaram sobre Genevilliers encontraram o objetivo envolto em fumaça.

O COMUNICADO BRITANICO

Resumindo essas atividades, o Ministerio do Ar distribuiu o seguinte breve comunicado:

"Ontem, á noite, esquadrilhas do comando de bombardeio voaram sobre a França em grande numero para atacar objetivos militares no litoral francês, uma fabrica de motores de aviões e uma oficina aeronautica em Genevilliers, suburbio de Paris, e uma fabrica de rolamentos em Annecy. Esquadrilhas de "Mosquitos" atacaram Berlim. Foram semeadas minas nas aguas inimigas. Não regressaram 7 aviões dos nossos".

ALARMA EM ESSEN

LONDRES, 10 (U. P.) — A's 23,40 foi dado o sinal de alerta na região de Essen, ante a aproximação de aviões aliados.

BUCAREST NOVAMENTE ATACADA

LONDRES, 10 (U. P.) — Urgente — A agencia "Exchange Telegraph" anunciou que, segundo uma transmissão da radio de Angorá, Bucarest foi novamente atacada pelos aviões aliados, ao meio dia de hoje.

ESPERADA A OFENSIVA PARA O OESTE

(Conclusão da 1ª pag.)

pol, possivelmente em conjunto com Odessa, para novas operações através do Mar Negro, já agora livre para eles, até as costas da Rumania, inclusive o largo e complexo estuario do Danubio.

Dentro da cidade propriamente dita — ao que diz um dos despachos jornalisticos recebidos do "front", — está se tornando dificil avançar através das ruinas, das muralhas arrasadas e dos emaranhados de arame farpado que alemães e rumenos armaram dentro da cidade, preparando a ultima resistencia aos assaltos russos, nos ultimos dias do sitio.

TALVEZ SEJA RECONHECIDO

Na Expectativa de Proximas Eleições

Novas Investigações Em Torno do Governo da Bolivia

WASHINGTON, 10 (William Lander, correspondente da "U. P.") — A secretaria de Estado decidiu obter informações frescas a respeito da situação na Bolivia, ao cabo de quase 5 meses transcorridos sem que fosse reconhecido o atual governo de La Paz.

O veterano diplomata A. Warren, de quem se diz que é os ouvidos e os olhos do secretario de Estado, se encontra no momento em La Paz, esperando-se que prestará informações detalhadas brevemente, embora não se saiba se virá a Washington apresentá-las oralmente ou se as enviará pelo correio diplomatico.

O sr. A. Warren desempenha missões consulares e diplomaticas ha 24 anos.

Foi consul geral e secretario da embaixada em Buenos Aires, de 1930 a 1935.

Antes de assumir as funções de embaixador no Panamá, o sr. Cordell Hull solicitou-lhe que fosse a La Paz estudar a situação á luz dos acontecimentos dos ultimos meses.

Espera-se que conferenciará com o encarregado de Negocios norte-americano, sr. Robert Woodward, e outros, afim de auscultar suas opiniões sobre a situação.

Transcorreram já quatro meses desde que o embaixador Pierre Boal regressou da Bolivia, e a secretaria de Estado estima que é tempo de obter uma apreciação fresca da situação, para depois consultar com outras republicas americanas, excepto a Argentina, e decidir se é chegado o momento de reconhecer o governo boliviano.

E' bem sabido que a Bolivia deseja ver seu governo reconhecido ainda antes das eleições presidenciais, tendo, porém, o sr. Cordell Hull declarado ainda á semana passada aos jornalistas que a politica dos Estados Unidos com respeito á Bolivia continua estritamente relacionada com o esforço belico.

Quanto á situação da Argentina, não mudou em nada nas ultimas semanas, nada sugerindo atualmente a iminencia de importantes acontecimentos.

LA PAZ, 10 (De Luis Lavala, da "U. P.") — O embaixador dos Estados Unidos no Panamá, sr. Avren Milvin Warren, e o general Ralph Wooten, comandante do 6º Exercito dos Estados Unidos, aquartelado no Panamá, e que chegaram, ontem, a esta capital, em importante missão do governo de Washington, conferenciaram hoje tres horas com o encarregado de negocios dos Estados Unidos, sr. Robert Woodward, porém, se negaram a fazer declarações aos representantes da imprensa sobre os assuntos tratados.

Por outro lado, em circulos autorizados se diz que a chegada de ambos os delegados norte-americanos obedece ao proposito de "recolher informações sobre a situação boliviana de um ponto de vista independente".

Os portavozes do governo da Bolivia informaram á "U. P." que até agora os delegados não se puseram em contacto com o Gabinete do presidente Villarroel.

Outros circulos calculam que do informe de Warren e Wooten dependerá a atitude futura do Departamento de Estado com relação á Bolivia, que se encontra em vesperas de eleições presidenciais.

A visita de Warren e Wooten a La Paz se encontra envolta num misterio impenetravel.

Ontem e hoje reuniu-se o Gabinete, havendo outra sessão marcada para amanhã, á tarde.

Existe aqui a impressão de que na semana proxima se darão acontecimentos importantes de carater internacional. O embaixador do Chile nesta Capital, sr. Benjamin Cohen, conferenciou com o embaixador Warren; porém informou á "United Press", que a conferencia teve carater particular, acrescentando que eram "antigos amigos".

Ultima Hora Esportiva

OS VITORIOSOS DA RODADA CESTOBOLISTICA DE ONTEM

Prosseguiu ontem o Torneio de Classificação de Basket-Ball. Os três jogos realizados sob perfeita ordem ofereceram os seguintes resultados:

RIACHUELO X FLAMENGO
Rink da rua Marechal Bittencourt

1º tempo — Riachuelo: .... 21 x 11.

Final: — Riachuelo: 43 x 27.

RIACHUELO — Chico (1) e Balaco (5) Ly (9) Sapinho (9) e Ademar (17) — Floriano (2) e Zé Alves.

FLAMENGO — Adamo (3) e Lenk (7) Ernani, Helio (3) Jairo (11) — Zé Carlos, Larraca (3) — Eurico.

Juizes: Haroldo Oest e Vitor Castel Ruiz.

SAMPAIO X BONSUCESSO
Rink do Estadio Florencio

1º Tempo — Sampaio 34 x 3.

Final — Sampaio: 48 x 23.

SAMPAIO — Pedro (1) e Valter (11) Isidoro (10) Heitor Guará (14) João Pano (12) Rocha e Aureo.

BONSUCESSO — Artur (9) e Helio (4) Claudio (2) Sanchez (3) Moacir Ivo (5) Alvaro Alves e Aloir.

FLUMINENSE X MACKENZIE
Ginasio das Laranjeiras

1º tempo — Fluminense .... 24 x 4.

Final — Fluminense: 58 x 13.

FLUMINENSE — Pavão (8) e Pacheco (10) Vinicius (12) Celso (14) e Simões (12) — Tatui (2).

MACKENZIE — Marão e Mozart (4) Jorge (2) Piedade (2) Noca, Daddio (4) Zé Matos (6).

Juizes — Mario de Oliveira e Nelson Sousa Carvalho.

A Guerra Nos Mares

WASHINGTON, 10 (R.) — O Departamento de Marinha emitiu hoje o seguinte comunicado:

"No dia 20 de abril, o contra-torpedeiro da Marinha dos Estados Unidos "Lansdale" foi afundado depois de ter sido atingido durante um bombardeio aéreo efetuado pela aviação inimiga. Todos os parentes das vitimas já foram informados".

BRONQUITE ASMATICA? BRONCHICURA